

**ЕЛЕКТРОННА АКАДЕМИЯ ЗА ПРОДЪЛЖАВАЩО  
МЕДИЦИНСКО ОБУЧЕНИЕ (ЕАПМО)  
АКАДЕМИЯ ЗА ВСИЧКИ**

*Доц. Д-р Любомир Киров, дм*

*МФ, СУ „Св. Кл. Охридски“, Председател на НСОПЛБ,*

*практикуващ ОПЛ*

***ЕАПМО е онлайн система за продължаващо медицинско обучение, насочена към лекари от различни специалности в медицината.***

***Достъп имат дипломирани лекари, фармацевти, специалисти по здравни грижи и студенти по медицина.***

## Потребители

76%

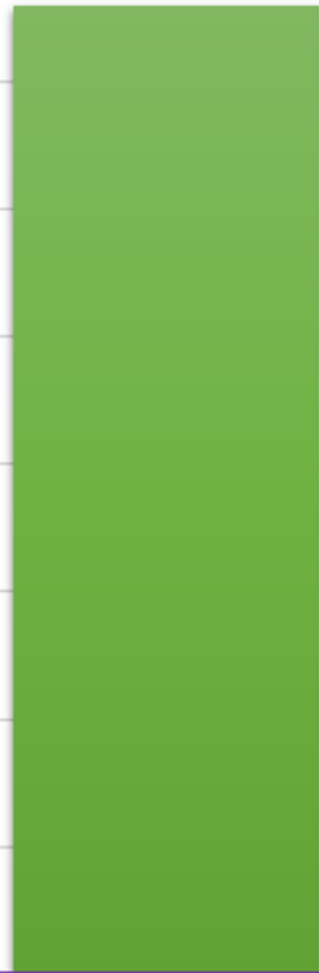

17%



4%



3%



Лекари от различни  
специалности

Студенти по  
медицина

Професионалисти по  
здравни грижи

Магистър  
фармацевти

## Участници по специалности

- Обща медицина
- Вътрешни болести
- Педиатрия
- Кардиология
- Други специалности

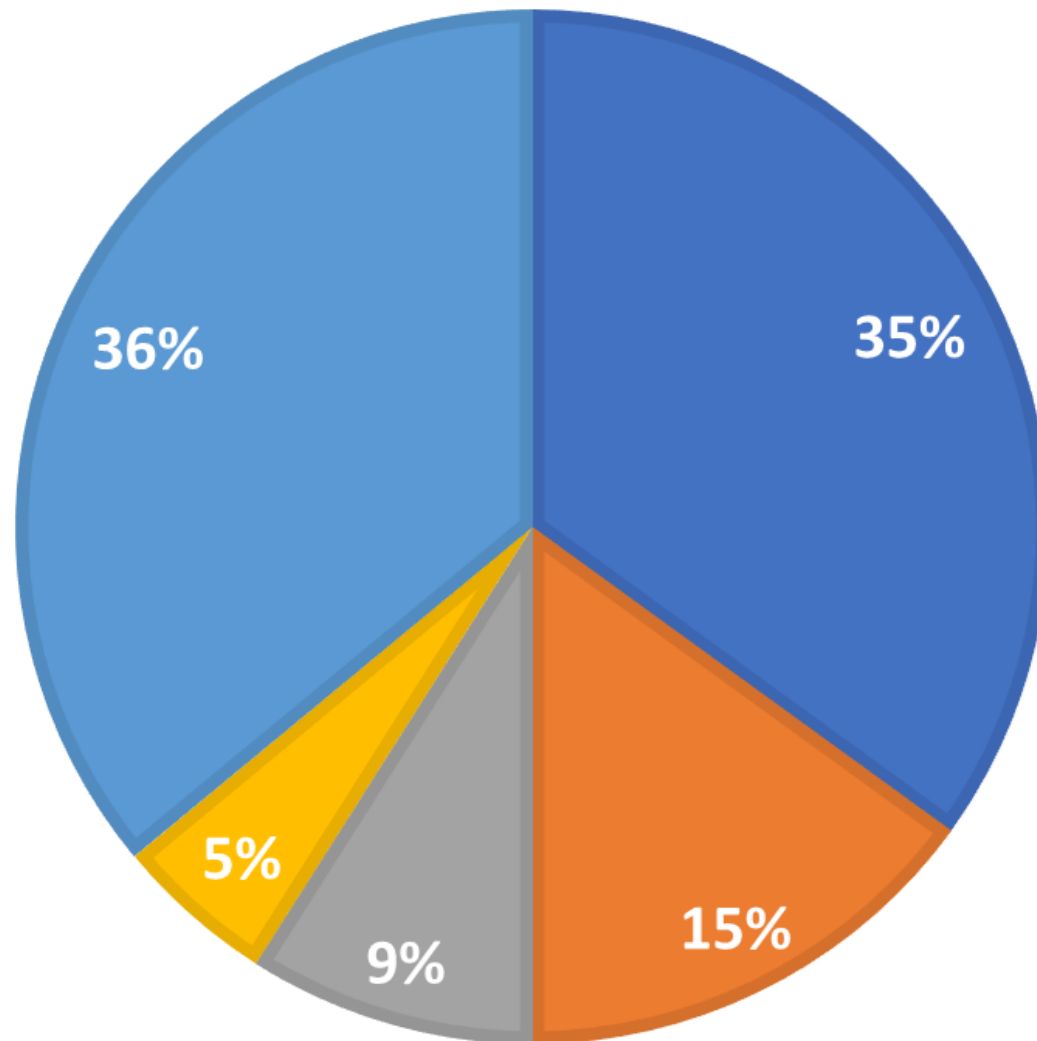



# Електронна Академия за Продължаващо Медицинско Обучение



Национално сдружение на общопрактикуващите лекари в България  
Член на асоциацията на лекарите по обща и фамилна медицина от югоизточна Европа



Официален партньор на Български лекарски съюз  
за провеждане на електронно продължаващо медицинско обучение



## Съдържание по теми

Акушерство и Гинекология (12)

Ваксинапрофилактика (40)

Гастроентерология (15)

Дерматологични (9)

Ендокринни и Диабет (30)

Имунология (4)

Инфекциозни (70)

Кардиология (61)

Мускулоскелетни (4)

Неврология (17)

Нефрология и Урология (11)

Образна диагностика (3)

Обща медицина (80)

Остеопороза (10)

Оториноларингология (3)

Педиатрия (22)

Психиатрия (9)

Редки болести (1)

Респираторни (28)

Сексуално Здраве (3)

Фармакология (35)

Хематология и Онкология (22)

Хирургични (9)

Хранене и Диететика (18)

***Обучителните модули, както и всички публикувани материали са релевантни на актуална, консенсусна, публикувана в наши и чужди източници медицинска информация.***

***Данни от:***

***Медицински проучвания, иновации в диагностиката и лечението, последни консенсуси и ръководства за поведение (guidelines), случаи от практиката, видео-уроци и др.***

## Последно добавени

Бърз тест

Тест 15'

Видео

Ново

Клинични модули

Практични казуси

Дискусионни казуси

Статии

Ръководства

Накратко

Ново

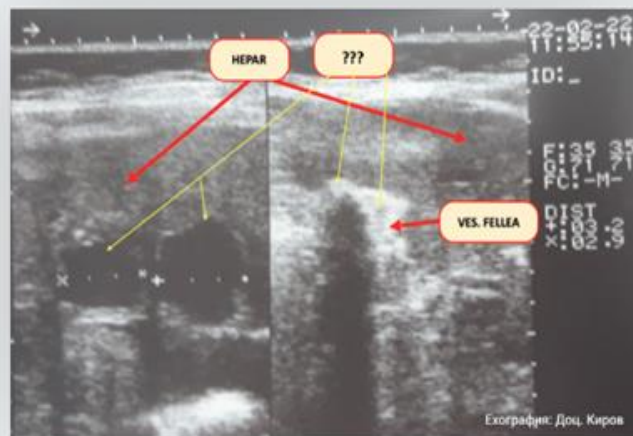

### КАКВА Е ВАШАТА ДИАГНОЗА?

Един въпрос с един или повече верни отговори. Обикновено проблемът е представен чрез снимков материал. Тестът ще бъде променян периодично. След попълване на отговорите за всеки въпрос ще видите верния, вашия отговор и как са отговорили всички участници.

Към теста



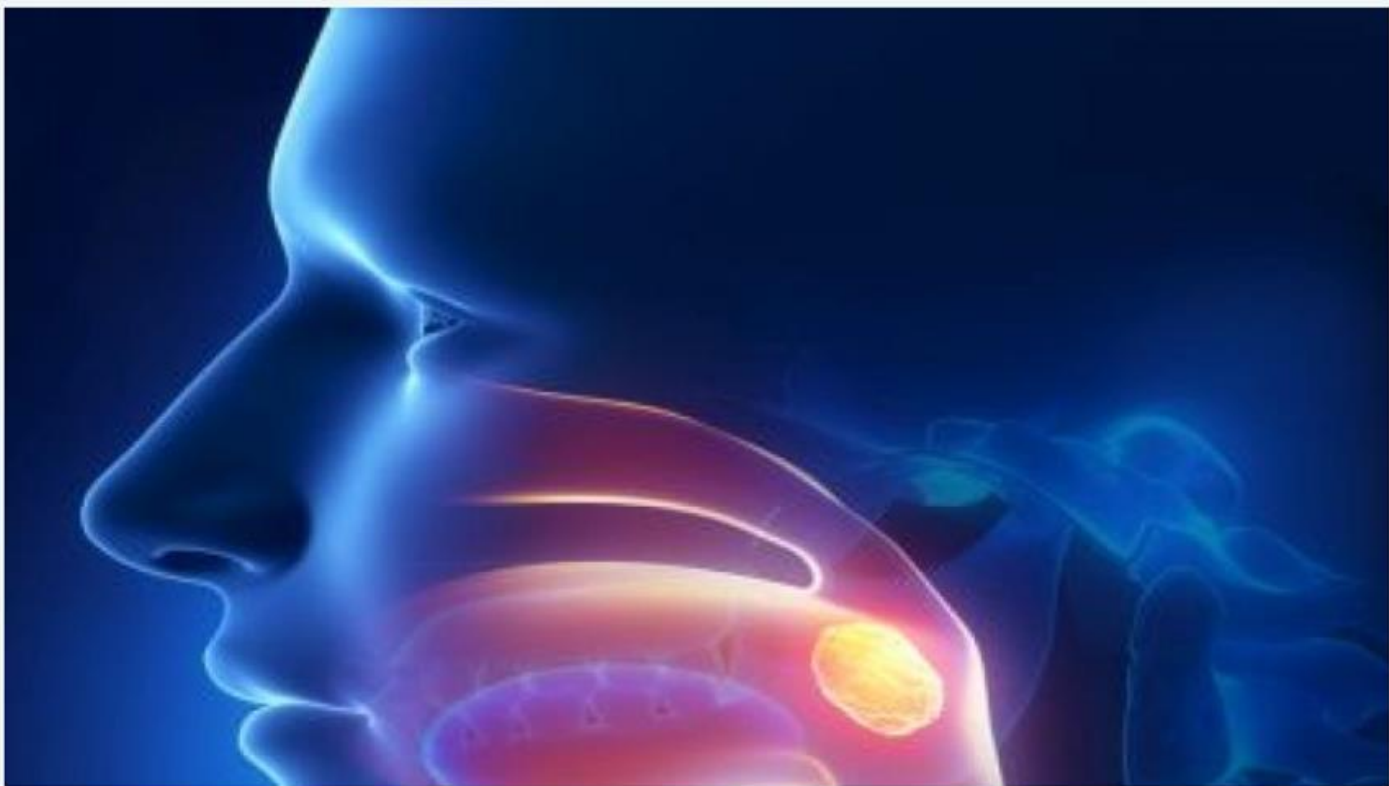

## Диагностика и мултимодална терапия на ларингеалния карцином

Тина Велева & Jonas Park (Klinik für HNO u. Kopf- u. Halschirurgie, Universität Witten/Herdecke, Germany), Петър Рувев (Отделение УНГ болести, МБАЛ "Тракия" Стара Загора)

Модулът е насочен основно към специалисти по отоларингология. При всеки пациент с карцином на ларинкса трябва да се определи оптималната лечебна стратегия, която винаги е мултимодална, а оперативното лечение заема значително място в цялостната лечебна стратегия. В настоящия модул е представена систематизирана и актуална информация по темата.

[Започнете входящия тест](#)

### Теми

Акушерство и Гинекология (12)

Ваксинапрофилактика (40)

Гастроентерология (15)

Дерматологични (9)

Ендокринни и Диабет (30)

Имунология (4)

Инфекциозни (70)

Кардиология (61)

Мускулоскелетни (4)

Неврология (17)

Нефрология и Урология (11)

Образна диагностика (3)

Обща медицина (80)

Остеопороза (10)

Оториноларингология (3)

Педиатрия (22)

Психиатрия (9)

Редки болести (1)

Респираторни (29)



**Тестове към обучителните модули- само от дипломирани лекари.**

**При 75% верни отговори се присъждат кредити и се издава сертификат, съхраняван в личното досие на участника, който единствен има достъп до него.**

**В дискуссионните казуси е препоръчително да участват само дипломирани лекари и студенти по медицина, освен ако изрично не е указано друго.**



## ЕЛЕКТРОННА АКАДЕМИЯ ЗА ПРОДЪЛЖАВАЩО МЕДИЦИНСКО ОБУЧЕНИЕ



НАЦИОНАЛНО СЪДРУЖЕНИЕ НА ОБЩОПРАКТИКУВАЩИТЕ ЛЕКАРИ В БЪЛГАРИЯ  
ЧЛЕН НА АСОЦИАЦИЯТА НА ЛЕКАРИТЕ ПО ОБЩА ПРАКТИЧНА МЕДИЦИНА ОТ КООРДИНАЦИОННА ЕВРОПА

# СЕРТИФИКАТ

Общ (Total) tPSA и свободен (Free) fPSA в скрининга за рак на простатната жлеза

*Издава се в уверение на това, че:*

*Д-р Любомир Киров*

*УИН: 1400000506*

е прочел и усвоил, информацията в публикувания в ЕАПМО модул, запознал се е с референциите и е преминал успешно последващия тест.

### Цел на модула:

Да представи накратко начина на интерпретация на общия и свободен PSA и значението му като скринингов метод на изследване в ежедневната практика.



**Успешното преминаване на този модул Ви носи  
0.50 кредитни точки.**

(Към настоящия момент, кредитните точки са условни).

Дата на преминаване на модула:

14/09/2023

Този модул е подкрепен от

НСОПЛБ

Кардиология	Много висок
Ендокринни и Диабет	Много висок
Педиатрия	Много висок
Ваксипрофилактика	Висок
Хранене и Диететика	Висок
Обща медицина	Висок
Гастроентерология	Висок
Инфекциозни	Висок
Респираторни	Висок
Фармакология	Висок

Дерматологични	Висок
Акушерство и Гинекология	Висок
Неврология	Висок
Психиатрия	Висок
Нефрология и Урология	Среден
Хирургични	Среден
Образна диагностика	Среден
Мускулоскелетни	Среден
Сексуално Здраве	Среден

## Материалът беше ли интересен и полезен?

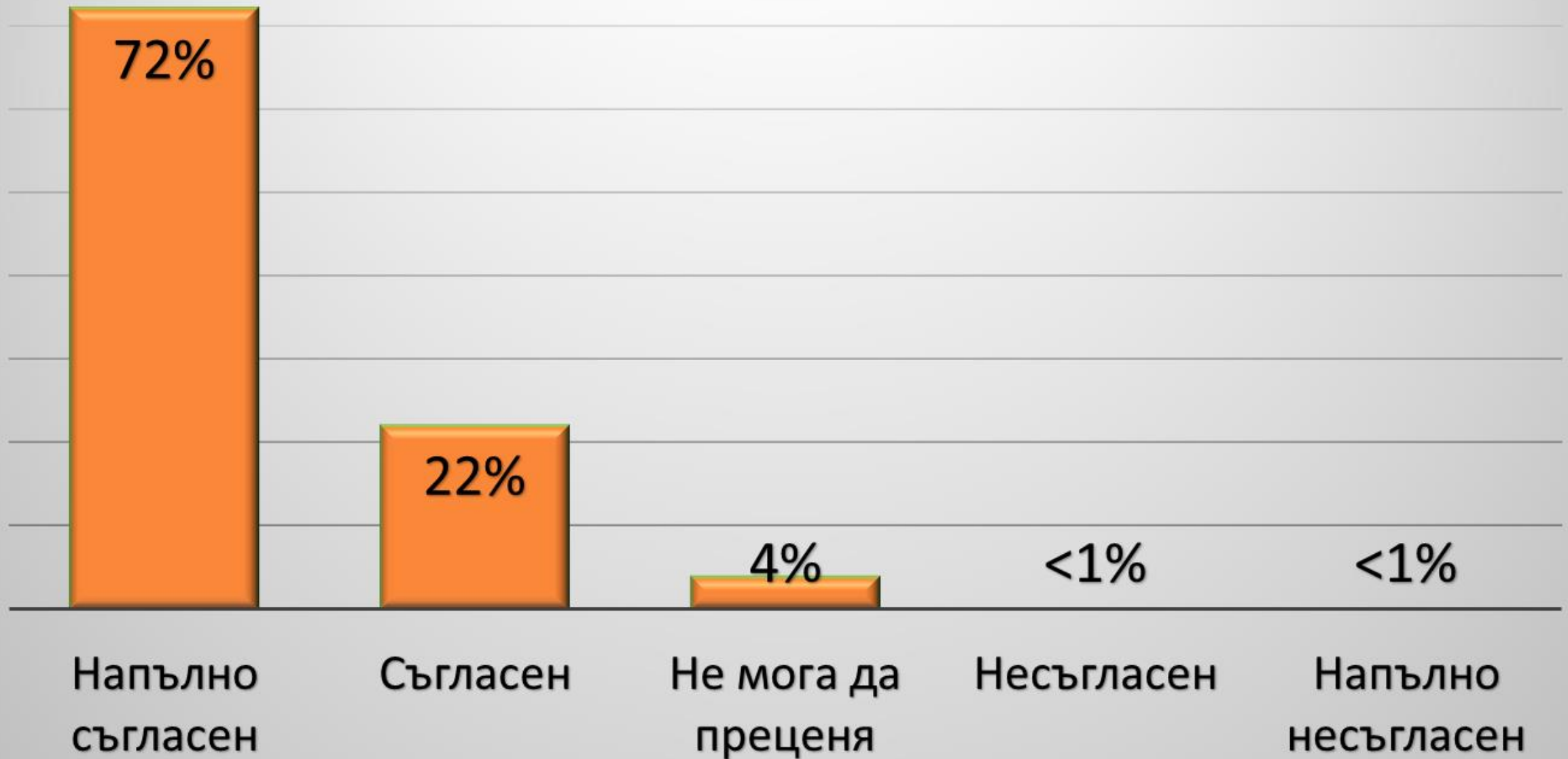

## Ще препоръчате ли този материал на други колеги?



