



МИНИСТЕРСТВО НА ЗДРАВЕОПАЗВАНЕТО



НАЦИОНАЛЕН ЦЕНТЪР ПО ОБЩЕСТВЕНО ЗДРАВЕ
И АНАЛИЗИ

БЮЛЕТИН
18

Икономически анализ на отделенията в многопрофилните болници за активно лечение за периода 2005-2018 г.



София, 2019



МИНИСТЕРСТВО НА ЗДРАВЕОПАЗВАНЕТО



НАЦИОНАЛЕН ЦЕНТЪР ПО ОБЩЕСТВЕНО ЗДРАВЕ
И АНАЛИЗИ

**БЮЛЕТЕН
18**

Икономически анализ на отделенията
в многопрофилните болници
за активно лечение
за периода 2010-2018 г.

София, 2019

Изданието е подготвено от експерти в дирекция „Национални здравни данни и електронно здравеопазване” в Националния център по общественото здраве и анализи.

Икономически анализ на отделенията в многопрофилните болници за активно лечение за периода 2010-2018 г.

ISSN 1314-0949

София, 2019 г.

Редактори: доц. Християн Грива

*доц. Красимира Дикова, гл. експерт Златина Попова,
ст. ас. Тодор Кундуржиев*

Издава: *Национален център по общественото здраве и анализи*

Предпечатна подготовка и печат: *Национален център по общественото здраве и анализи*

Тираж: 100



СЪДЪРЖАНИЕ

Въведение	3
Приходи, разходи, дейност и икономически показатели на терапевтичните отделения	5
Приходи, разходи, дейност и икономически показатели на хирургичните отделения	15
Приходи, разходи, дейност и икономически показатели на пневмофтизиатричните отделения	25
Приходи, разходи, дейност и икономически показатели на педиатричните отделения	35
Приходи, разходи, дейност и икономически показатели на офталмологичните отделения	45
Приходи, разходи, дейност и икономически показатели на оториноларингологичните отделения	55
Приходи, разходи, дейност и икономически показатели на неврологичните отделения	65
Приходи, разходи, дейност и икономически показатели на акушеро-гинекологичните отделения	75
Приходи, разходи, дейност и икономически показатели на ОАРИЛ	85
Приходи, разходи, дейност и икономически показатели на ендокринологичните отделения	95
Приходи, разходи, дейност и икономически показатели на ревматологичните отделения	101
Приходи, разходи, дейност и икономически показатели на нефрологичните отделения	107
Приходи, разходи, дейност и икономически показатели на гастроентерологичните отделения	113
Приходи, разходи, дейност и икономически показатели на урологичните отделения	119
Приходи, разходи, дейност и икономически показатели на физиотерапевтичните отделения	125
Приходи, разходи, дейност и икономически показатели на физиотерапевтичните отделения	125
Приходи, разходи, дейност и икономически показатели на ортопедо-травматологичните отделения	131
Приходи, разходи, дейност и икономически показатели на инфекциозните отделения	137
Приходи, разходи, дейност и икономически показатели на психиатричните отделения	143

ВЪВЕДЕНИЕ

Настоящият анализ се отнася за приходите, разходите и резултатите от дейността на отделните видове структурни звена/отделения в многопрофилните болници за активно лечение в системата на общественото здравеопазване на Р България за периода 2010–2018 г.

През 1993 година за целите на статистическата отчетност бе разработена и въведена „**Единна методика за разделно отчитане на разходите в здравните заведения по видове разходи и типове заведения**“. От 1997 година Методиката за разделно отчитане на разходите е регламентирана със заповед № РД-09-194 на Министъра на здравеопазването на Р България с цел подобряване на анализа и контрола на икономическите процеси в здравеопазването. Методиката позволява детайлното разпределение на годишните разходи на лечебните заведения по видове разходи – икономически елементи, във всяко отделение на болничните лечебни заведения и приемно-консултативните блокове (кабинети) към тях.

Лечебните заведения подават в регионалните здравни инспекции (РЗИ) годишни отчети за приходите, разходите и извършената дейност. РЗИ изпращат в Националния център по общественото здраве и анализи (НЦОЗА) тази информация, където тя се обобщава и се изчисляват основните икономически показатели за дейността на лечебните заведения и на отделните отделения/звена в тях.

В настоящия анализ са представени отделенията в групите на многопрофилните университетски, областни, градски и общински болнични лечебни заведения, за които има подадени данни и през седемте години на разглеждания период. В табличен вид са представени приходите на тези отделения по основни източници, разходите на същите отделения по видове разходи, основните икономически показатели за дейността на всяко от тях и допълнително изчислени показатели показващи икономическата ефективност на дейността им.

Подробно с графики са разгледани девет отделения, характерни и за четирите групи многопрофилни болници, а именно:

- ▶ Терапевтично
- ▶ Хирургично
- ▶ Пневмофтизиатрично
- ▶ Педиатрично
- ▶ Офталмологично
- ▶ Оториноларингологично
- ▶ Неврологично
- ▶ Акушеро-гинекологично
- ▶ ОАРИЛ

Останалите отделения са представени само в табличен вид.

Приходи, разходи, дейност и икономически
показатели за периода 2010-2018 г.

Терапевтични отделения

Приходи по източници в терапевтичното отделение

в лева

Група ЛЗ	Години	Общо приходи	В това число приходи от:				
			МЗ и община	НЗОК	ДЗОФ	Продажба на стоки и услуги	Дарения
Университетски МБАЛ	2010	32 326 932	1 587 568	29 513 046	327	879 451	346 540
	2013	36 373 127	1 991 975	32 257 086	0	1 901 029	223 038
	2014	35 859 007	1 958 953	32 586 226	323	1 143 373	170 133
	2015	29 628 745	1 986 235	26 200 687	0	1 203 528	238 295
	2016	35 762 224	2 337 427	31 424 810	3 787	1 178 925	817 275
	2017	36 174 193	2 387 146	32 491 464	0	1 149 712	145 872
	2018	80 280 215	2 644 455	73 871 440	17 710	3 255 208	491 402
Областни МБАЛ	2010	10 825 555	15 780	10 439 434	4 126	314 405	51 810
	2013	26 294 941	22 157	25 659 696	11 336	481 772	119 980
	2014	31 327 055	29 408	30 657 542	3 830	522 846	113 429
	2015	31 743 772	26 526	31 025 938	1 758	571 674	117 876
	2016	23 272 438	105 886	21 555 006	1 261	1 475 877	134 408
	2017	34 723 128	141 416	33 568 815	2 478	907 114	103 306
	2018	43 658 575	133 387	41 524 157	3 911	1 915 866	81 254
Градски МБАЛ	2010	8 229 618	568 306	6 793 953	143	834 556	32 660
	2013	7 739 628	412 065	6 401 095	32 490	622 371	271 608
	2014	6 866 148	312 577	6 091 478	1 227	431 839	29 026
	2015	3 973 434	19 690	3 515 341	2 393	416 809	19 201
	2016	4 239 647	48 880	3 693 550	930	469 729	26 558
	2017	9 783 143	735 170	8 288 644	26 974	673 567	58 788
	2018	x	x	x	x	x	x
Общински МБАЛ	2010	32 242 929	479 456	30 632 483	20 604	1 042 473	67 914
	2013	33 341 817	511 275	31 458 310	2 494	1 134 781	234 957
	2014	33 452 542	697 935	31 568 926	1 286	1 136 122	48 273
	2015	27 737 045	825 663	25 903 893	1 613	951 101	54 775
	2016	26 632 526	910 040	24 835 587	1 697	832 036	53 166
	2017	37 069 563	980 847	34 817 665	484	1 130 084	140 483
	2018	53 266 413	1 732 768	49 301 132	23 006	2 050 850	158 657

Приходи по източници в терапевтичното отделение

в лева

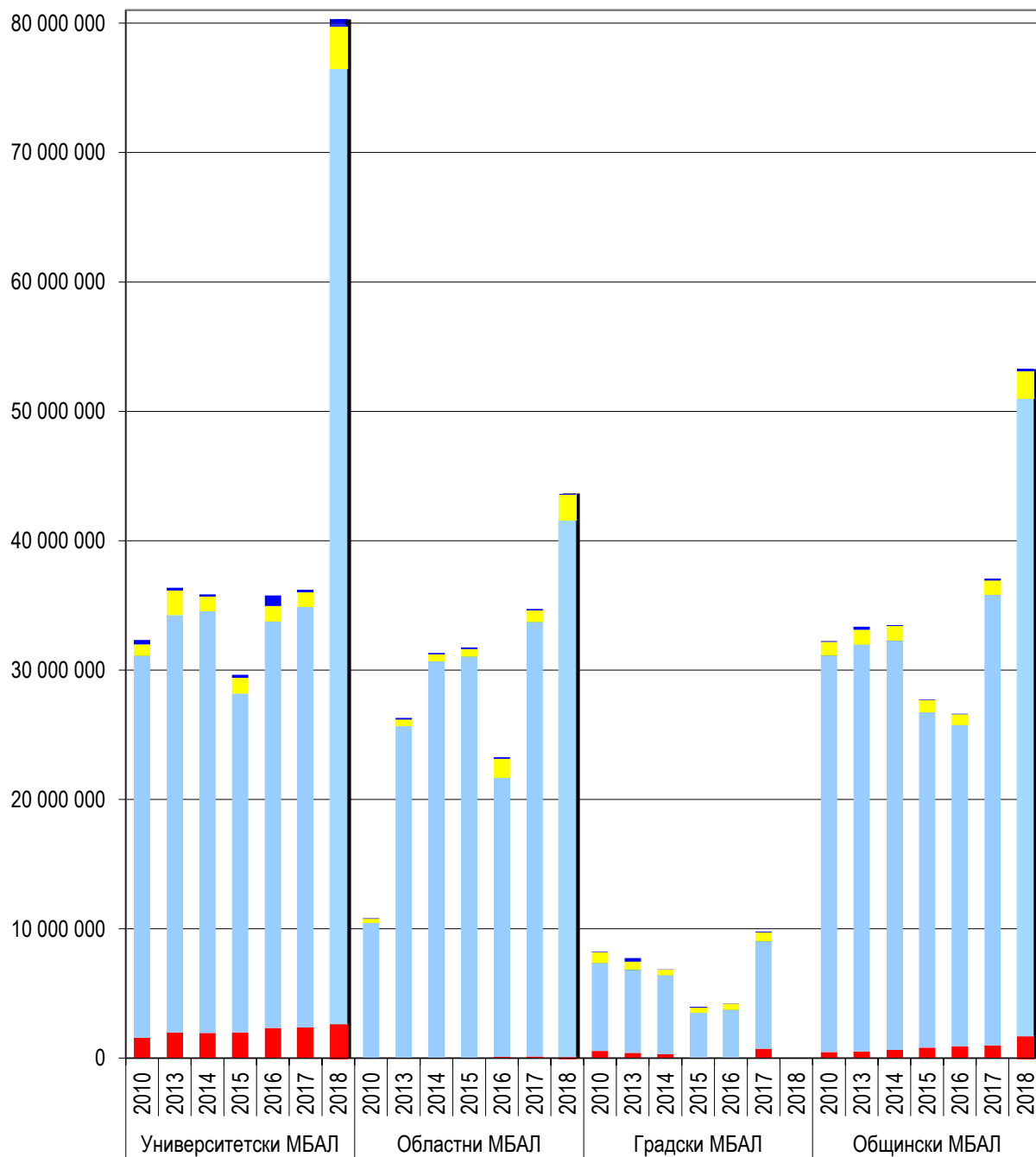

- Приходи от МЗ/община
- Приходи от НЗОК
- Приходи от ДЗОФ
- Приходи от продажба на стоки и услуги, други продажби, други приходи
- Приходи от дарения

Разходи в терапевтичното отделение

в лева

Група ЛЗ	Години	Общо разходи	В това число разходи за:			
			Персонал	Храна	Лекарства	Оперативни
Университетски МБАЛ	2010	28 372 229	11 793 435	480 368	9 951 466	6 146 961
	2013	32 445 850	12 898 311	399 611	13 496 669	5 651 259
	2014	30 953 469	12 531 526	358 104	8 685 068	9 378 772
	2015	31 467 146	13 531 222	374 405	12 730 237	4 831 283
	2016	31 755 754	11 877 556	351 585	14 954 687	4 571 927
	2017	29 047 294	12 072 398	343 857	12 922 578	3 708 460
	2018	72 313 230	29 075 861	839 857	30 580 443	11 817 069
Областни МБАЛ	2010	10 493 713	5 609 816	326 490	2 364 708	2 192 699
	2013	24 964 200	11 070 426	417 886	7 434 630	6 041 258
	2014	25 834 889	12 410 770	530 130	7 717 113	5 176 876
	2015	24 925 328	12 378 473	490 738	7 233 387	4 822 730
	2016	23 343 929	11 448 573	420 372	6 435 790	5 039 194
	2017	34 662 643	15 858 571	573 461	8 388 580	9 842 031
	2018	36 887 889	18 127 355	577 896	8 524 821	9 657 816
Градски МБАЛ	2010	6 525 445	2 956 758	259 776	1 625 988	1 682 923
	2013	6 278 490	3 230 635	221 669	1 202 462	1 623 724
	2014	7 240 290	4 016 443	215 381	1 285 488	1 722 978
	2015	3 240 470	1 630 258	91 252	939 495	579 465
	2016	3 418 309	1 657 411	86 228	964 932	709 738
	2017	7 686 758	4 434 462	241 870	1 465 367	1 545 059
	2018	x	x	x	x	x
Общински МБАЛ	2010	34 304 171	18 998 440	875 478	6 437 392	7 992 860
	2013	31 702 205	19 142 851	727 654	5 448 989	6 382 711
	2014	32 473 908	19 465 090	686 941	5 414 765	6 907 112
	2015	28 221 544	17 999 435	553 802	3 663 056	6 005 251
	2016	26 752 956	16 644 246	548 703	3 295 441	6 264 566
	2017	37 290 096	23 170 319	739 887	5 250 300	8 129 589
	2018	49 263 464	31 513 492	989 040	6 970 555	9 790 377

Структура на разходите на терапевтичното отделение

в лева

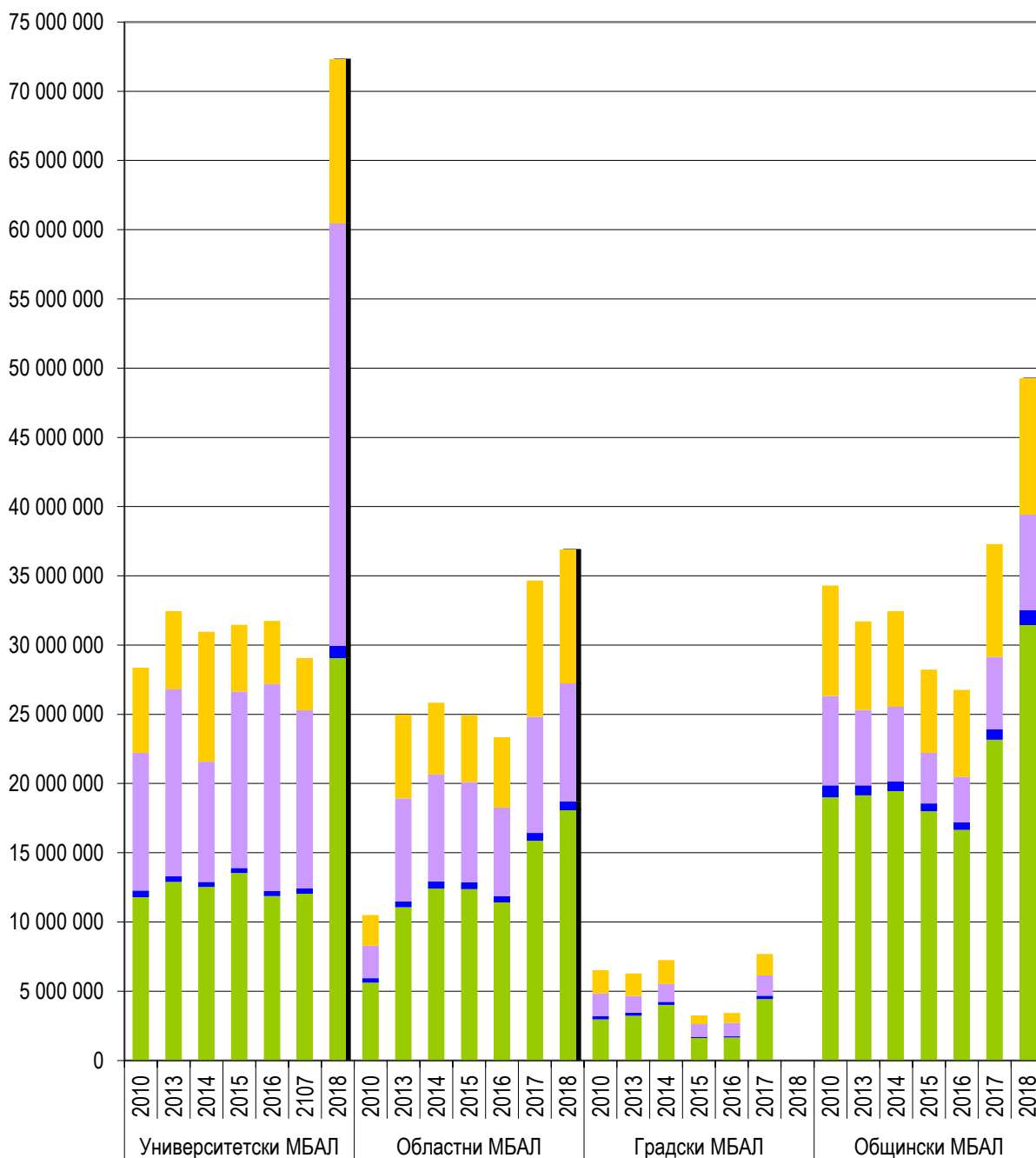

Разходи за персонал
Разходи за храна

Разходи за лекарства
Оперативни разходи

Брой болни на един лекар в терапевтичното отделение

Година	Университетски МБАЛ	Областни МБАЛ	Градски МБАЛ	Общински МБАЛ
2010	164	175	152	171
2013	240	212	169	214
2014	233	211	168	212
2015	141	213	203	196
2016	226	192	235	197
2017	235	202	193	201
2018	243	214	x	201

Брой болни на една сестра в терапевтичното отделение

Година	Университетски МБАЛ	Областни МБАЛ	Градски МБАЛ	Общински МБАЛ
2010	119	109	108	106
2013	161	132	111	131
2014	162	132	119	132
2015	124	128	153	127
2016	212	127	139	132
2017	229	133	161	131
2018	200	147	x	136

Среден разход на едно легло в терапевтичното отделение

Година	Университетски МБАЛ	Областни МБАЛ	Градски МБАЛ	Общински МБАЛ
2010	54 042	20 168	23 991	17 387
2013	60 646	34 011	31 236	20 084
2014	61 416	36 497	36 021	22 046
2015	69 618	35 156	28 933	21 429
2016	64 024	35 969	33 845	21 428
2017	56 403	40 928	30 625	22 091
2018	77 258	38 505	x	24 451

Среден разход на един болен в терапевтичното отделение

Година	Университетски МБАЛ	Областни МБАЛ	Градски МБАЛ	Общински МБАЛ
2010	855	455	526	466
2013	712	643	567	423
2014	726	661	634	447
2015	1 079	644	492	460
2016	741	680	532	461
2017	621	722	456	472
2018	867	667	x	489

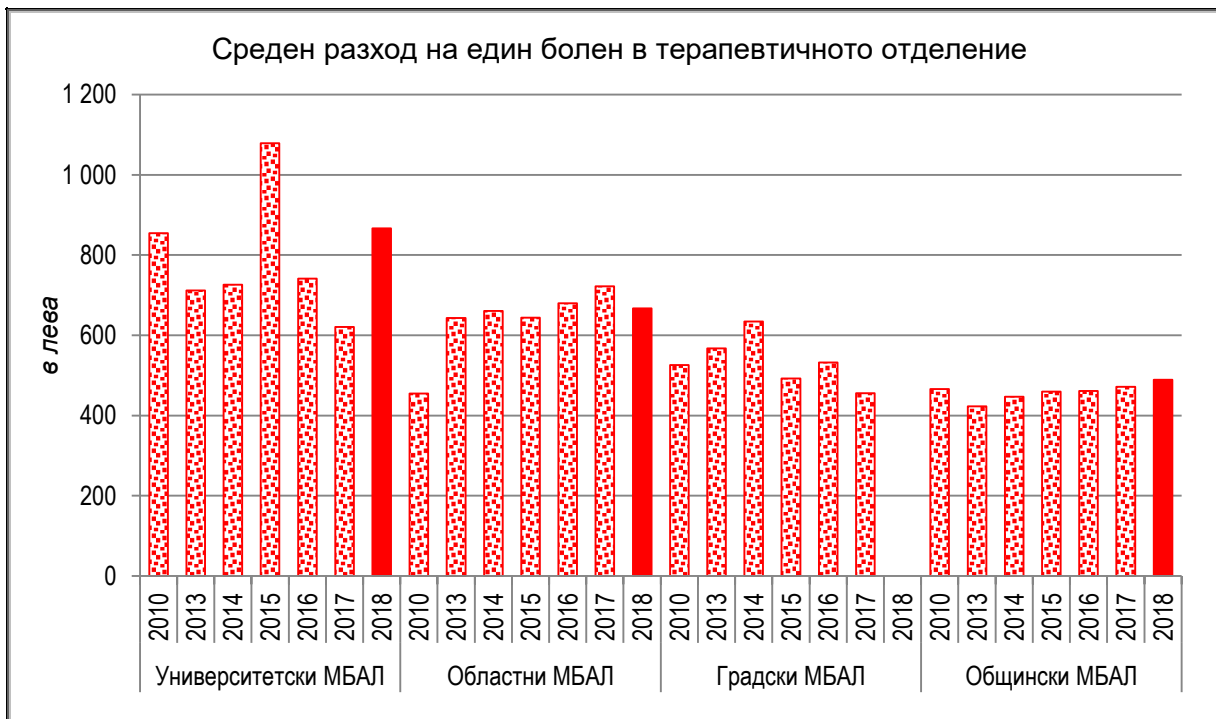



Среден разход на един леглоден в терапевтичното отделение

<i>Години</i>	<i>Университетски МБАЛ</i>	<i>Областни МБАЛ</i>	<i>Градски МБАЛ</i>	<i>Общински МБАЛ</i>
2010	206.30	74.17	102.47	82.59
2013	213.49	127.89	125.40	82.00
2014	220.92	132.93	141.15	88.87
2015	275.40	132.85	111.12	92.04
2016	265.98	144.79	121.28	93.02
2017	234.70	159.29	124.23	96.44
2018	309.64	157.90	x	107.19

Среден резход на един храноден в терапевтичното отделение

<i>Години</i>	<i>Университетски МБАЛ</i>	<i>Областни МБАЛ</i>	<i>Градски МБАЛ</i>	<i>Общински МБАЛ</i>
2010	3.49	2.31	4.08	2.11
2013	2.63	2.14	4.43	1.88
2014	2.56	2.72	4.20	1.88
2015	3.28	2.62	3.13	1.81
2016	2.94	2.61	3.06	1.91
2017	2.78	2.64	3.91	1.91
2018	3.60	2.47	x	2.15

Среден разход на един лекарстводен в терапевтичното отделение

<i>Години</i>	<i>Университетски МБАЛ</i>	<i>Областни МБАЛ</i>	<i>Градски МБАЛ</i>	<i>Общински МБАЛ</i>
2010	72.36	16.71	25.53	15.50
2013	88.81	38.09	24.02	14.09
2014	61.99	39.59	25.06	14.82
2015	111.41	38.55	32.22	11.95
2016	125.26	39.92	34.24	11.46
2017	104.41	38.55	23.68	13.58
2018	130.94	36.49	x	15.17

Структура на средния разход на един леглоден в терапевтичното отделение
в лева

Група ЛЗ	Години	Общо разходи	В това число разходи за:			
			Персонал	Храна	Лекарства	Оперативни
Университетски МБАЛ	2010	206.30	85.75	3.49	72.36	44.70
	2013	213.49	84.87	2.63	88.81	37.18
	2014	220.92	89.44	2.56	61.99	66.94
	2015	275.40	118.43	3.28	111.41	42.28
	2016	265.98	99.48	2.94	125.26	38.29
	2017	234.70	97.54	2.78	104.41	29.96
	2018	309.64	124.50	3.60	130.94	50.60
Областни МБАЛ	2010	74.17	39.65	2.31	16.71	15.50
	2013	127.89	56.71	2.14	38.09	30.95
	2014	132.53	63.67	2.72	39.59	26.56
	2015	132.85	65.98	2.62	38.55	25.70
	2016	144.79	71.01	2.61	39.92	31.25
	2017	159.29	72.88	2.64	38.55	45.23
	2018	157.90	77.59	2.47	36.49	41.34
Градски МБАЛ	2010	102.47	46.43	4.08	25.53	26.43
	2013	125.40	64.53	4.43	24.02	32.43
	2014	141.15	78.30	4.20	25.06	33.59
	2015	111.12	55.90	3.13	32.22	19.87
	2016	121.28	58.80	3.06	34.24	25.18
	2017	124.23	71.67	3.91	23.68	24.97
	2018	x	x	x	x	x
Общински МБАЛ	2010	82.59	45.74	2.11	15.50	19.24
	2013	82.00	49.51	1.88	14.09	16.51
	2014	88.87	53.27	1.88	14.82	18.90
	2015	92.04	58.70	1.81	11.95	19.59
	2016	93.02	57.87	1.91	11.46	21.78
	2017	96.44	59.92	1.91	13.58	21.02
	2018	107.19	68.57	2.15	15.17	21.30

Структура на средния разход на един леглоден в терапевтичното отделение

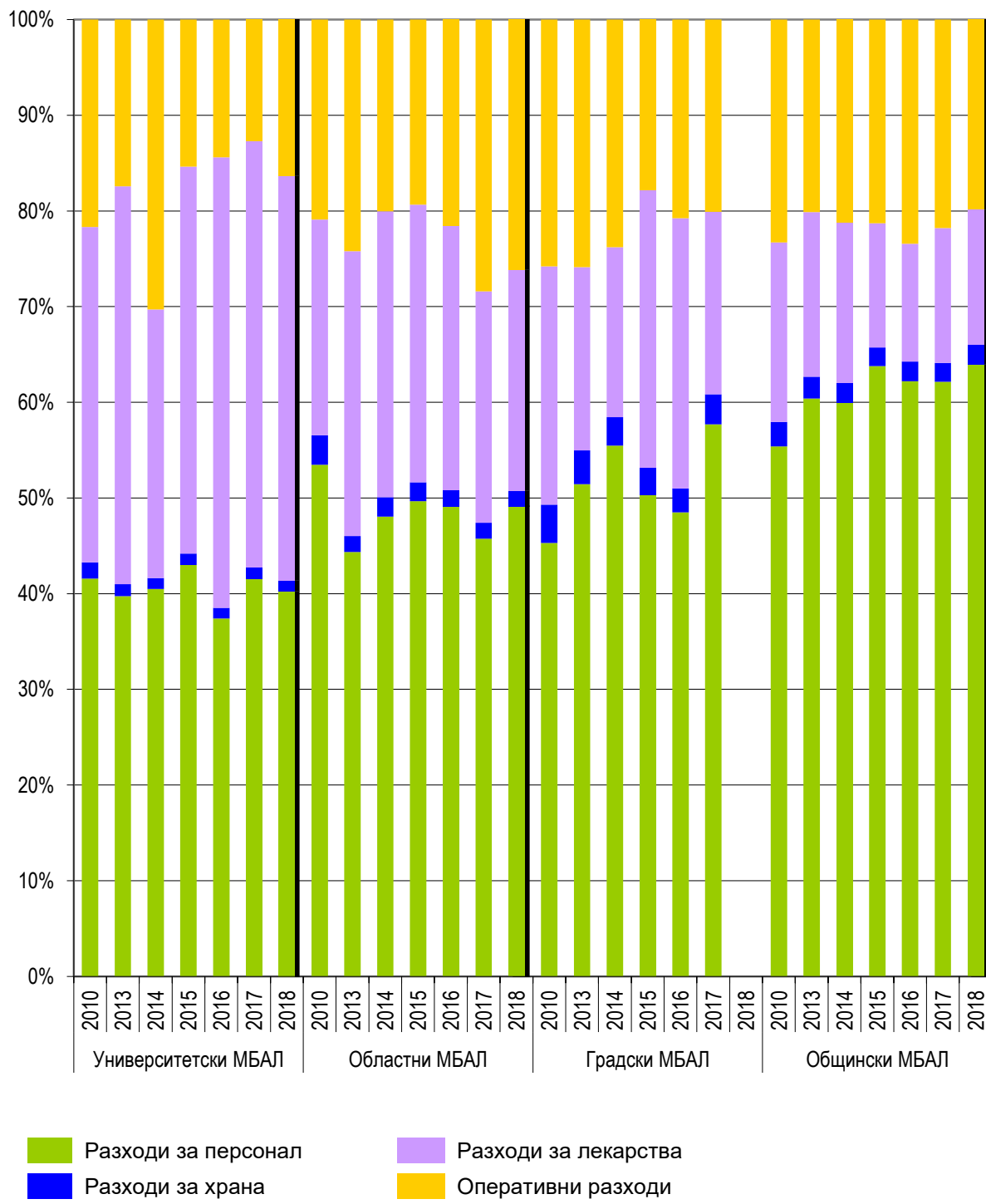

Приходи, разходи, дейност и икономически
показатели за периода 2010-2018 г.

Хирургични отделения

Приходи по източници в хирургичното отделение

в лева

Група ЛЗ	Години	Общо приходи	В това число приходи от:				
			МЗ и община	НЗОК	ДЗОФ	Продажба на стоки и услуги	Дарения
Университетски МБАЛ	2010	67 179 454	3 152 374	60 919 060	4 614	2 095 291	1 008 115
	2013	72 586 114	843 570	68 940 956	2 395	2 617 388	181 805
	2014	80 784 963	745 826	76 603 839	4 402	3 003 963	426 933
	2015	79 917 851	523 011	74 348 092	0	4 357 292	689 457
	2016	84 978 625	589 025	78 268 330	2 161	5 508 688	610 421
	2017	92 721 663	914 790	83 397 953	163 853	7 312 987	932 079
	2018	150 456 511	627 321	136 588 805	21 912	12 207 941	1 010 532
Областни МБАЛ	2010	42 089 105	96 492	40 780 254	12 217	1 006 706	193 436
	2013	50 008 631	119 172	47 731 209	25 270	1 923 146	209 834
	2014	49 588 921	138 714	47 791 335	3 676	1 445 932	209 264
	2015	48 377 325	104 094	46 799 882	7 694	1 350 967	114 688
	2016	47 085 371	87 105	45 625 345	4 814	1 261 859	106 248
	2017	44 108 016	21 311	42 356 671	5 842	1 631 243	92 950
	2018	29 090 150	12 394	28 210 063	4 142	802 438	61 114
Градски МБАЛ	2010	4 149 891	473 826	3 459 802	3 302	203 995	8 966
	2013	4 435 362	262 580	3 735 223	14 645	300 646	122 269
	2014	4 203 239	281 395	3 825 126	4 644	79 266	12 808
	2015	2 923 328	226 948	2 652 638	3 253	32 708	7 781
	2016	2 719 021	101 917	2 579 072	2 046	29 566	6 420
	2017	5 300 282	307 654	4 568 987	7 689	391 285	24 667
	2018	x	x	x	x	x	x
Общински МБАЛ	2010	24 642 367	272 908	23 603 086	14 333	704 849	47 191
	2013	22 388 022	229 158	21 301 077	11 569	805 592	40 626
	2014	22 697 624	414 012	21 543 865	1 773	723 876	14 098
	2015	20 528 966	252 786	19 571 601	3 949	688 777	11 853
	2016	19 650 075	348 026	18 642 944	7 583	628 727	22 795
	2017	23 325 752	494 793	22 055 651	3 353	727 229	44 726
	2018	31 223 983	758 662	29 128 676	8 745	1 253 270	74 630

Приходи по източници в хирургичното отделение

в лева

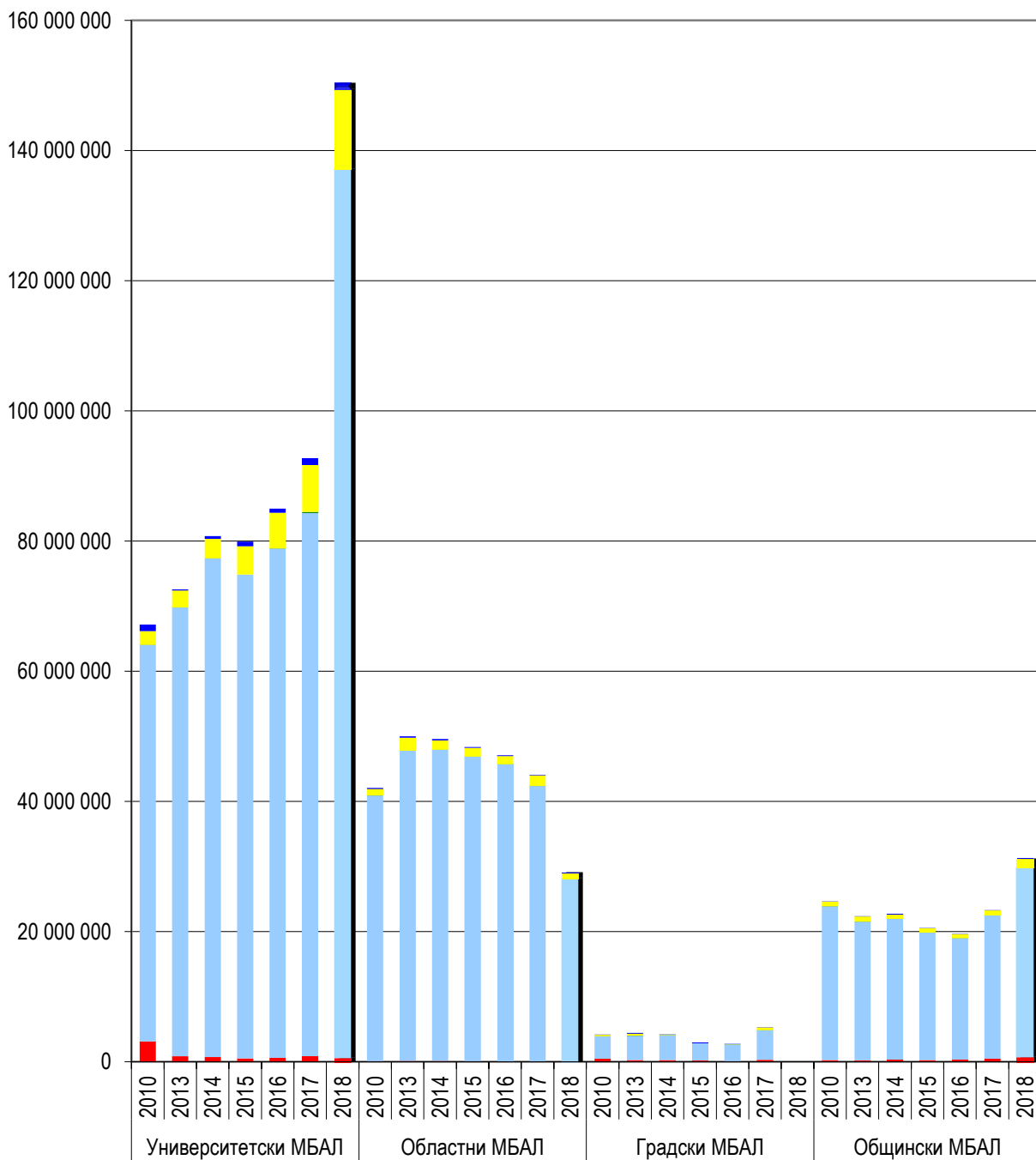

- Приходи от МЗ/община
- Приходи от НЗОК
- Приходи от ДЗОФ
- Приходи от продажба на стоки и услуги, други продажби, други приходи
- Приходи от дарения

Разходи в хирургичното отделение

в лева

Група ЛЗ	Години	Общо разходи	В това число разходи за:			
			Персонал	Храна	Лекарства	Оперативни
Университетски МБАЛ	2010	69 071 875	27 607 187	814 578	22 552 711	18 097 400
	2013	69 325 070	33 938 469	590 908	21 828 382	12 967 311
	2014	78 823 555	39 609 789	595 322	21 960 261	16 658 184
	2015	77 631 703	39 084 509	602 169	24 496 839	13 448 186
	2016	80 291 739	41 258 162	635 211	24 538 164	13 860 202
	2017	85 586 977	45 239 348	669 703	25 800 597	13 877 331
	2018	133 186 927	65 834 287	988 604	41 118 525	25 245 512
Областни МБАЛ	2010	39 984 756	19 878 171	675 393	8 964 083	10 467 109
	2013	49 538 900	26 103 780	769 273	10 887 666	11 778 181
	2014	47 637 585	26 098 006	696 682	9 353 794	11 489 103
	2015	45 023 920	25 428 498	658 522	8 879 185	10 057 715
	2016	44 145 341	26 032 946	606 977	8 516 544	8 988 874
	2017	42 923 982	25 542 209	571 837	8 072 028	8 737 908
	2018	26 030 012	16 179 722	335 311	4 441 242	5 073 737
Градски МБАЛ	2010	4 091 782	2 286 375	111 673	656 257	1 037 477
	2013	4 068 826	2 313 027	95 914	595 534	1 064 350
	2014	4 047 783	2 429 481	86 560	540 492	991 251
	2015	2 413 464	1 286 717	50 559	325 204	750 984
	2016	2 190 275	1 343 285	52 051	320 043	474 896
	2017	4 340 751	2 542 152	106 170	802 458	889 971
	2018	x	x	x	x	x
Общински МБАЛ	2010	28 345 901	16 538 900	417 319	3 991 174	7 398 507
	2013	23 976 147	14 695 134	323 685	3 420 476	5 536 852
	2014	24 624 109	15 667 916	328 563	3 157 971	5 469 659
	2015	23 382 099	15 083 071	280 484	2 542 502	5 476 042
	2016	22 001 930	14 171 458	281 672	2 199 672	5 349 128
	2017	25 918 387	16 935 440	322 820	2 697 000	5 963 127
	2018	32 155 768	21 176 800	405 200	3 751 920	6 821 850

Структура на разходите на хирургичното отделение

в лева

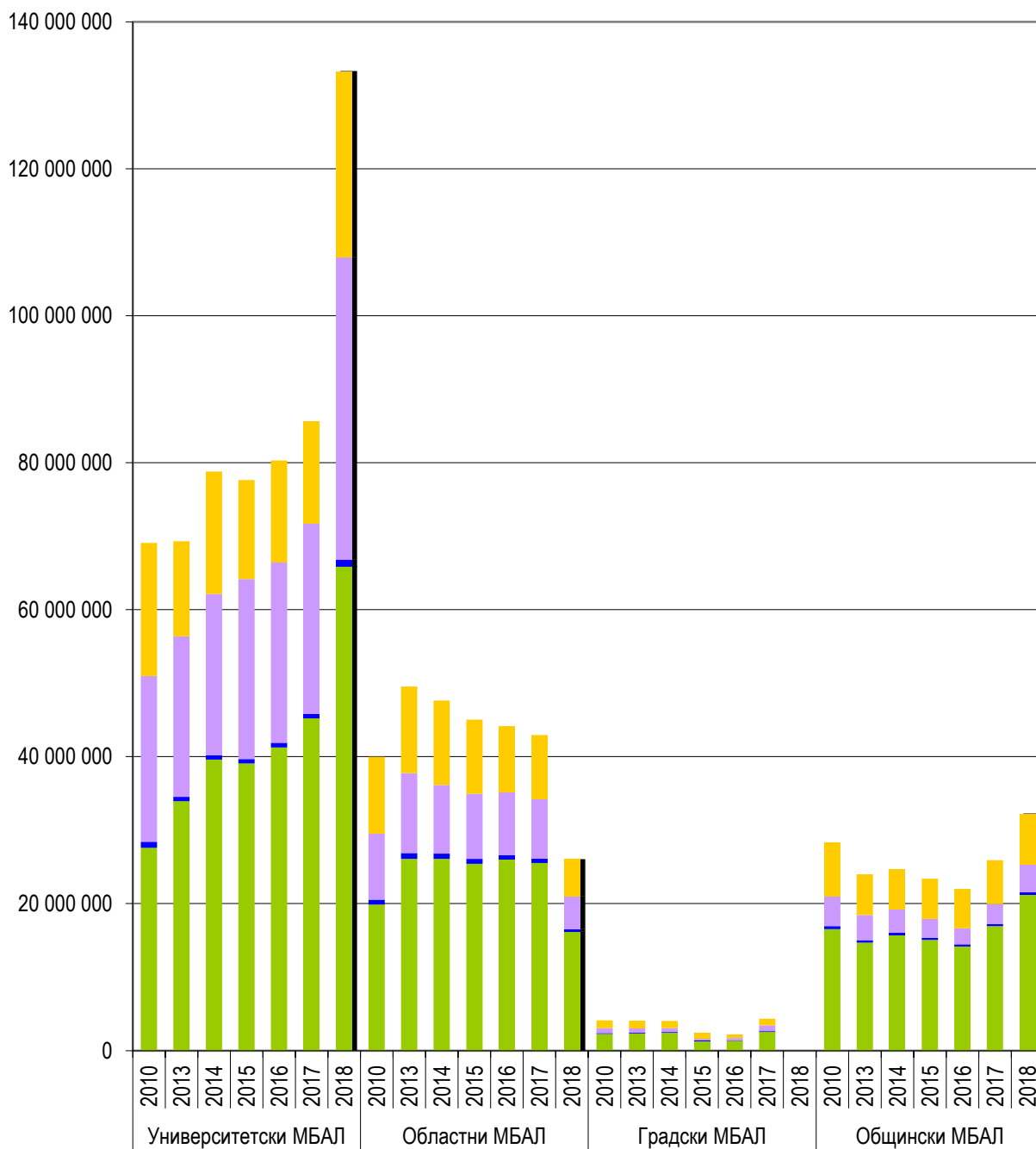

- Разходи за персонал
- Разходи за храна
- Разходи за лекарства
- Оперативни разходи

Брой болни на един лекар в хирургичното отделение

Година	Университетски МБАЛ	Областни МБАЛ	Градски МБАЛ	Общински МБАЛ
2010	128	187	154	140
2013	129	194	173	149
2014	140	192	140	137
2015	142	198	150	140
2016	133	190	164	136
2017	138	193	146	137
2018	151	231	x	144

Брой болни на една сестра в хирургичното отделение

Година	Университетски МБАЛ	Областни МБАЛ	Градски МБАЛ	Общински МБАЛ
2010	69	91	91	78
2013	81	95	87	92
2014	81	94	92	93
2015	96	102	96	93
2016	99	106	99	99
2017	100	110	107	100
2018	113	121	x	102

Среден разход на едно легло в хирургичното отделение

Година	Университетски МБАЛ	Областни МБАЛ	Градски МБАЛ	Общински МБАЛ
2010	69 770	32 286	29 020	26 472
2013	71 617	41 077	32 551	35 363
2014	80 024	42 008	33 179	37 029
2015	72 148	41 844	28 394	37 713
2016	74 070	40 352	27 725	38 033
2017	71 263	42 583	33 136	39 691
2018	82 931	38 506	x	39 851

Среден разход на един болен в хирургичното отделение

Година	Университетски МБАЛ	Областни МБАЛ	Градски МБАЛ	Общински МБАЛ
2010	1 336	641	613	627
2013	1 200	719	644	600
2014	1 317	734	656	643
2015	1 197	717	618	653
2016	1 290	727	582	664
2017	1 257	781	631	685
2018	1 356	649	x	705

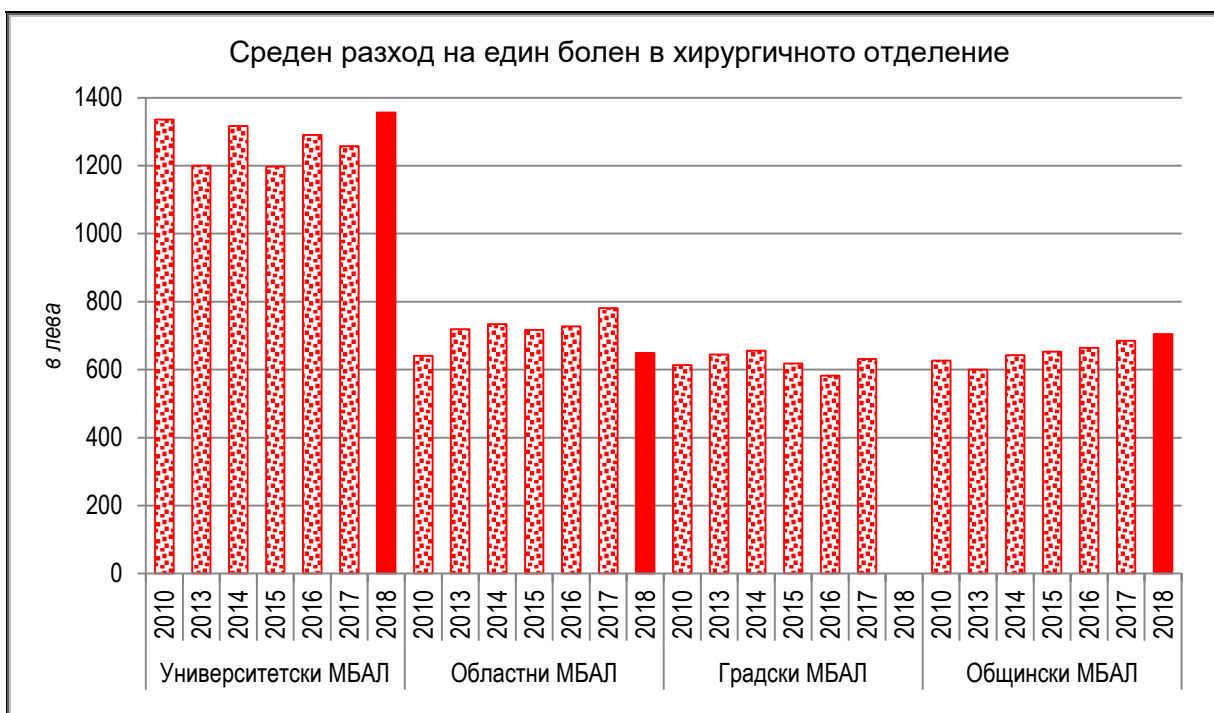

Среден разход на един леглоден в хирургичното отделение

<i>Години</i>	<i>Университетски МБАЛ</i>	<i>Областни МБАЛ</i>	<i>Градски МБАЛ</i>	<i>Общински МБАЛ</i>
2010	241.89	117.53	111.45	135.34
2013	256.82	143.09	122.48	154.43
2014	282.76	154.38	130.61	166.96
2015	262.18	151.73	107.62	173.70
2016	289.47	160.14	102.94	178.51
2017	281.80	172.49	131.31	185.74
2018	337.04	150.20	x	191.25

Среден резход на един храноден в хирургичното отделение

<i>Години</i>	<i>Университетски МБАЛ</i>	<i>Областни МБАЛ</i>	<i>Градски МБАЛ</i>	<i>Общински МБАЛ</i>
2010	2.85	1.99	3.04	1.99
2013	2.19	2.22	2.89	2.08
2014	2.14	2.26	2.79	2.23
2015	2.03	2.22	2.25	2.08
2016	2.29	2.20	2.45	2.29
2017	2.21	2.30	3.21	2.31
2018	2.50	1.93	x	2.41

Среден разход на един лекарстоводен в хирургичното отделение

<i>Години</i>	<i>Университетски МБАЛ</i>	<i>Областни МБАЛ</i>	<i>Градски МБАЛ</i>	<i>Общински МБАЛ</i>
2010	78.98	26.35	17.87	19.06
2013	80.86	31.45	17.93	22.03
2014	78.78	30.31	17.44	21.41
2015	82.73	29.92	14.50	18.89
2016	88.46	30.89	15.04	17.85
2017	84.95	32.44	24.27	19.33
2018	104.05	25.63	x	22.31

Структура на средния разход на един леглоден в хирургичното отделение

в лева

Група ЛЗ	Години	Общо разходи	В това число разходи за:			
			Персонал	Храна	Лекарства	Оперативни
Университетски МБАЛ	2010	241.89	96.68	2.85	78.98	63.38
	2013	256.82	125.73	2.19	80.86	48.04
	2014	282.76	142.09	2.14	78.78	59.76
	2015	262.18	132.00	2.03	82.73	45.42
	2016	289.47	148.74	2.29	88.46	49.97
	2017	281.80	148.95	2.21	84.95	45.69
	2018	337.04	166.60	2.50	104.05	63.89
Областни МБАЛ	2010	117.53	58.43	1.99	26.35	30.77
	2013	143.09	75.40	2.22	31.45	34.02
	2014	154.38	84.58	2.26	30.31	37.23
	2015	151.73	85.69	2.22	29.92	33.89
	2016	160.14	94.43	2.20	30.89	32.61
	2017	172.49	102.64	2.30	32.44	35.11
	2018	150.20	93.36	1.93	25.63	29.28
Градски МБАЛ	2010	111.45	62.28	3.04	17.87	28.26
	2013	122.48	69.63	2.89	17.93	32.04
	2014	130.61	78.39	2.79	17.44	31.98
	2015	107.62	57.38	2.25	14.50	33.49
	2016	102.94	63.13	2.45	15.04	22.32
	2017	131.31	76.90	3.21	24.27	26.92
	2018	x	x	x	x	x
Общински МБАЛ	2010	135.34	78.97	1.99	19.06	35.32
	2013	154.43	94.65	2.08	22.03	35.66
	2014	166.96	106.23	2.23	21.41	37.09
	2015	173.70	112.05	2.08	18.89	40.68
	2016	178.51	114.98	2.29	17.85	43.40
	2017	185.74	121.36	2.31	19.33	42.73
	2018	191.25	125.95	2.41	22.31	40.57

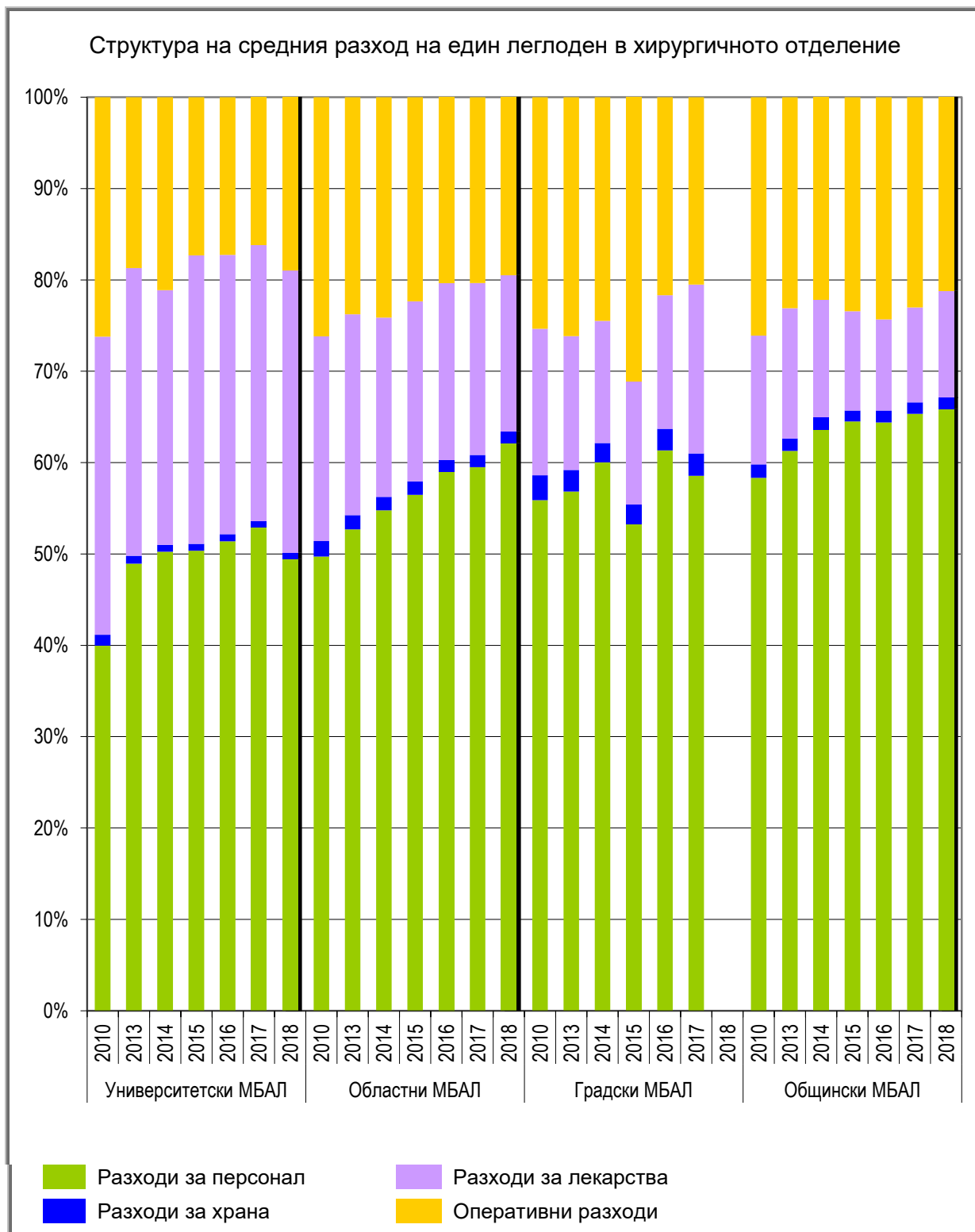

Приходи, разходи, дейност и икономически
показатели за периода 2010-2018 г.

Пневмофтизиатрични отделения

Приходи по източници в пневмофтизиатричното отделение

в лева

Група ЛЗ	Години	Общо приходи	В това число приходи от:				
			МЗ и община	НЗОК	ДЗОФ	Продажба на стоки и услуги	Дарения
Университетски МБАЛ	2010	2 366 517	175 173	1 883 541	82	225 006	82 714
	2013	2 716 840	147 483	2 270 712	0	254 560	44 084
	2014	3 227 028	158 736	2 617 287	175	187 740	263 090
	2015	3 047 678	648 333	2 175 980	0	162 922	60 443
	2016	3 542 061	1 024 773	2 272 063	0	159 091	86 135
	2017	4 629 044	1 055 756	3 248 135	0	244 921	80 232
	2018	8 370 389	1 285 754	6 769 274	0	206 621	108 740
Областни МБАЛ	2010	5 016 578	547 014	4 260 388	5 196	184 536	19 444
	2013	5 753 942	621 385	4 945 604	251	162 187	24 515
	2014	5 962 797	522 863	5 269 135	0	143 780	27 019
	2015	5 373 850	490 601	4 709 122	690	154 913	18 524
	2016	5 278 078	440 384	4 651 807	0	171 078	14 809
	2017	8 434 687	770 486	7 337 276	0	295 356	31 570
	2018	8 198 977	529 953	7 428 680	0	218 052	22 292
Градски МБАЛ	2010	845 406	114 480	701 365	1 744	27 817	0
	2013	777 950	25 948	720 703	1 553	26 816	2 930
	2014	1 153 739	71 920	1 046 852	2 316	26 677	5 974
	2015	1 191 181	136 864	1 021 050	2 810	21 041	9 416
	2016	1 109 816	79 167	1 001 414	853	18 023	10 359
	2017	1 636 720	171 843	1 426 280	2 081	29 439	7 077
	2018	x	x	x	x	x	x
Общински МБАЛ	2010	1 057 038	90 593	898 456	713	32 089	35 187
	2013	749 240	137 833	586 720	0	23 917	770
	2014	973 229	130 882	813 914	0	28 433	0
	2015	1 056 403	134 284	877 603	0	42 124	2 392
	2016	1 103 694	159 131	897 450	0	43 429	3 684
	2017	2 663 653	226 925	2 340 324	0	87 194	9 210
	2018	5 390 224	409 913	4 809 225	6 685	142 061	22 340

Приходи по източници в пневмофтизиатричното отделение

в лева

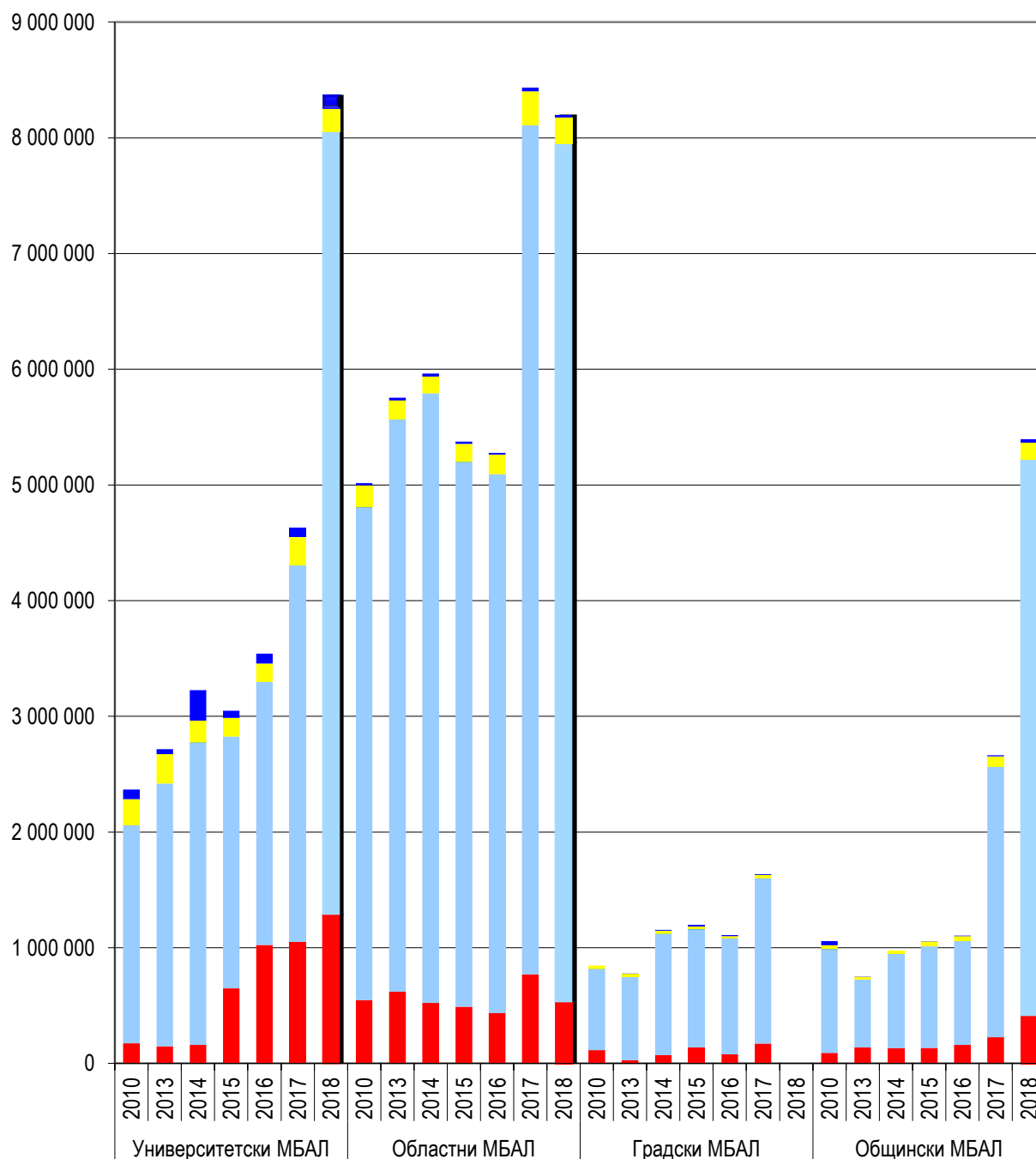

- Приходи от МЗ/община
- Приходи от НЗОК
- Приходи от ДЗОФ
- Приходи от продажба на стоки и услуги, други продажби, други приходи
- Приходи от дарения



Разходи в пневмофтизиатричното отделение

в лева

Група ЛЗ	Години	Общо разходи	В това число разходи за:			
			Персонал	Храна	Лекарства	Оперативни
Университетски МБАЛ	2010	2 760 197	1 229 259	59 755	722 479	748 705
	2013	3 450 013	1 720 439	72 682	766 499	890 394
	2014	3 950 895	1 880 691	58 389	805 936	1 205 878
	2015	3 810 677	2 242 483	91 574	680 262	796 358
	2016	4 092 118	2 497 926	99 228	690 738	804 226
	2017	5 044 466	3 160 643	126 812	913 399	843 611
	2018	10 115 727	5 640 277	180 427	2 324 753	1 970 270
Областни МБАЛ	2010	5 116 591	2 509 634	155 797	1 230 710	1 220 450
	2013	5 772 589	3 004 978	163 369	1 353 451	1 250 791
	2014	5 216 307	2 753 750	178 756	1 134 471	1 149 330
	2015	4 894 273	2 714 782	158 051	987 682	1 033 758
	2016	4 866 972	2 820 214	141 367	903 156	1 002 235
	2017	7 926 693	4 684 606	232 289	1 466 883	1 542 915
	2018	6 749 970	4 137 503	194 098	1 072 019	1 346 351
Градски МБАЛ	2010	875 192	465 059	40 722	149 381	220 030
	2013	619 721	289 713	28 991	128 420	172 597
	2014	632 046	289 321	27 215	137 879	177 631
	2015	711 495	314 141	24 934	131 065	241 355
	2016	673 560	348 231	26 246	138 800	160 283
	2017	1 279 534	723 290	40 920	236 951	278 373
	2018	x	x	x	x	x
Общински МБАЛ	2010	1 415 511	772 884	33 066	230 860	378 701
	2013	772 759	470 529	23 261	129 201	149 768
	2014	870 292	542 104	22 584	158 002	147 602
	2015	1 088 624	684 425	31 297	192 369	180 533
	2016	1 069 119	700 083	28 535	178 031	162 470
	2017	3 449 561	2 054 049	69 266	411 125	915 121
	2018	5 253 299	3 128 387	117 907	753 183	1 253 822

Структура на разходите на пневмофтизиатричното отделение

в лева

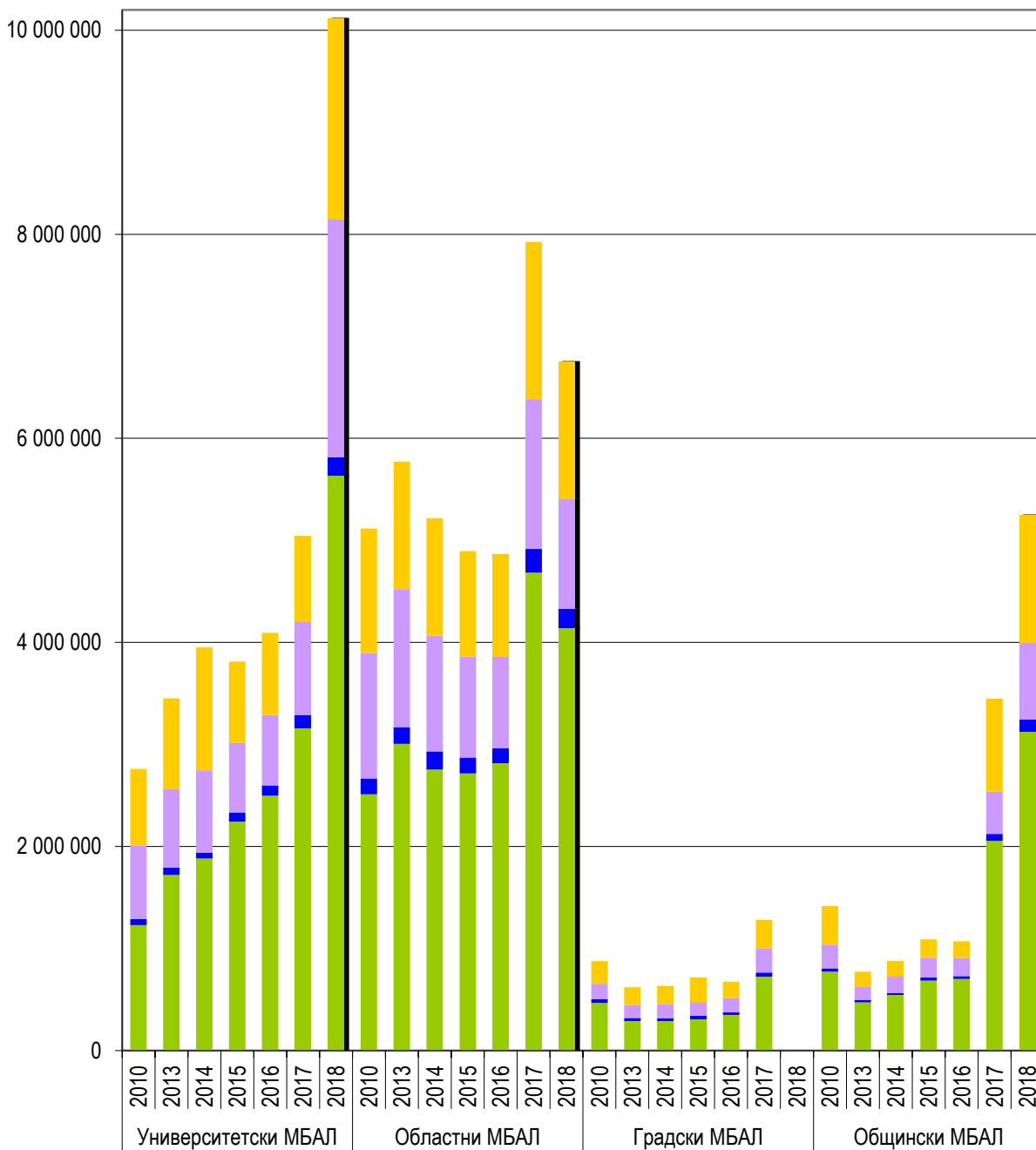

- Разходи за персонал
- Разходи за храна
- Разходи за лекарства
- Оперативни разходи



Брой болни на един лекар в пневмофтизиатричното отделение

Година	Университетски МБАЛ	Областни МБАЛ	Градски МБАЛ	Общински МБАЛ
2010	133	272	242	157
2013	205	268	202	176
2014	192	319	285	181
2015	128	307	259	186
2016	130	275	416	138
2017	144	293	340	229
2018	181	287	x	291

Брой болни на една сестра в пневмофтизиатричното отделение

Година	Университетски МБАЛ	Областни МБАЛ	Градски МБАЛ	Общински МБАЛ
2010	72	101	156	76
2013	108	112	137	93
2014	114	133	166	94
2015	75	134	190	96
2016	92	134	248	104
2017	97	131	170	156
2018	121	119	x	163

Среден разход на едно легло в пневмофтизиатричното отделение

Година	Университетски МБАЛ	Областни МБАЛ	Градски МБАЛ	Общински МБАЛ
2010	22 082	17 162	19 449	15 728
2013	26 136	20 765	16 308	17 971
2014	35 276	21 034	15 801	16 117
2015	28 020	20 141	17 787	20 540
2016	28 818	19 704	16 839	21 819
2017	28 991	19 926	24 142	28 988
2018	35 370	19 679	x	26 006

Среден разход на един болен в пневмофтизиатричното отделение

Години	Университетски МБАЛ	Областни МБАЛ	Градски МБАЛ	Общински МБАЛ
2010	533	488	402	572
2013	576	509	361	500
2014	703	475	296	496
2015	757	467	343	603
2016	786	479	324	658
2017	715	495	419	634
2018	922	476	x	560

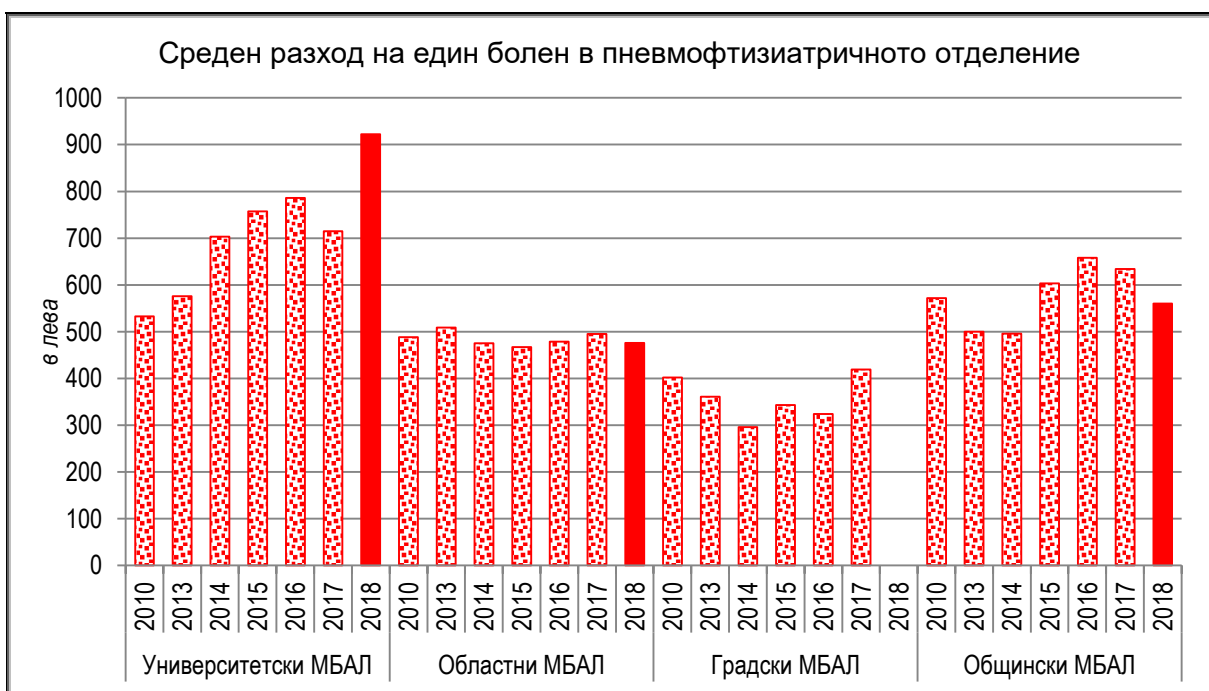



Среден разход на един леглоден в пневмофтизиатричното отделение

Година	Университетски МБАЛ	Областни МБАЛ	Градски МБАЛ	Общински МБАЛ
2010	74.24	59.31	63.85	67.53
2013	88.31	66.84	57.61	60.47
2014	115.35	68.98	52.81	54.74
2015	92.99	70.03	63.35	70.53
2016	96.32	72.48	60.32	69.74
2017	95.02	75.86	79.39	89.44
2018	128.65	72.57	x	88.60

Среден разход на един храноден в пневмофтизиатричното отделение

Година	Университетски МБАЛ	Областни МБАЛ	Градски МБАЛ	Общински МБАЛ
2010	1.61	1.81	2.97	1.58
2013	1.86	1.89	2.70	1.82
2014	1.70	2.36	2.27	1.42
2015	2.23	2.26	2.22	2.03
2016	2.34	2.11	2.35	1.86
2017	2.39	2.22	2.54	1.80
2018	2.29	2.09	x	1.99

Среден разход на един лекарстоводен в пневмофтизиатричното отделение

Година	Университетски МБАЛ	Областни МБАЛ	Градски МБАЛ	Общински МБАЛ
2010	19.43	14.27	10.90	11.01
2013	19.62	15.67	11.94	10.11
2014	23.53	15.00	11.52	9.94
2015	16.60	14.13	11.67	12.46
2016	16.26	13.45	12.43	11.61
2017	17.21	14.04	14.70	10.66
2018	29.57	11.53	x	12.70

**Структура на средния разход на един леглоден
в пневмофтизиатричното отделение**

в лева

Група ЛЗ	Години	Общо разходи	В това число разходи за:			
			Персонал	Храна	Лекарства	Оперативни
Университетски МБАЛ	2010	74.24	33.06	1.61	19.43	20.14
	2013	88.31	44.04	1.86	19.62	22.79
	2014	115.35	54.91	1.70	23.53	35.21
	2015	92.99	54.72	2.23	16.60	19.43
	2016	96.32	58.80	2.34	16.26	18.93
	2017	95.02	59.54	2.39	17.21	15.89
	2018	128.65	71.73	2.29	29.57	25.06
Областни МБАЛ	2010	59.31	29.09	1.81	14.27	14.15
	2013	66.84	34.79	1.89	15.67	14.48
	2014	68.98	36.42	2.36	15.00	15.20
	2015	70.03	38.84	2.26	14.13	14.79
	2016	72.48	42.00	2.11	13.45	14.93
	2017	75.86	44.83	2.22	14.04	14.77
	2018	72.57	44.49	2.09	11.53	14.48
Градски МБАЛ	2010	63.85	33.93	2.97	10.90	16.05
	2013	57.61	26.93	2.70	11.94	16.04
	2014	52.81	24.17	2.27	11.52	14.84
	2015	63.35	27.97	2.22	11.67	21.49
	2016	60.32	31.19	2.35	12.43	14.35
	2017	79.39	44.87	2.54	14.70	17.27
	2018	x	x	x	x	x
Общински МБАЛ	2010	67.53	36.87	1.58	11.01	18.07
	2013	60.47	36.82	1.82	10.11	11.72
	2014	54.74	34.10	1.42	9.94	9.28
	2015	70.53	44.34	2.03	12.46	11.70
	2016	69.74	45.67	1.86	11.61	10.60
	2017	89.44	53.26	1.80	10.66	23.73
	2018	88.60	52.76	1.99	12.70	21.15

Структура на средния разход на един леглоден в пневмофтизиатричното отделение

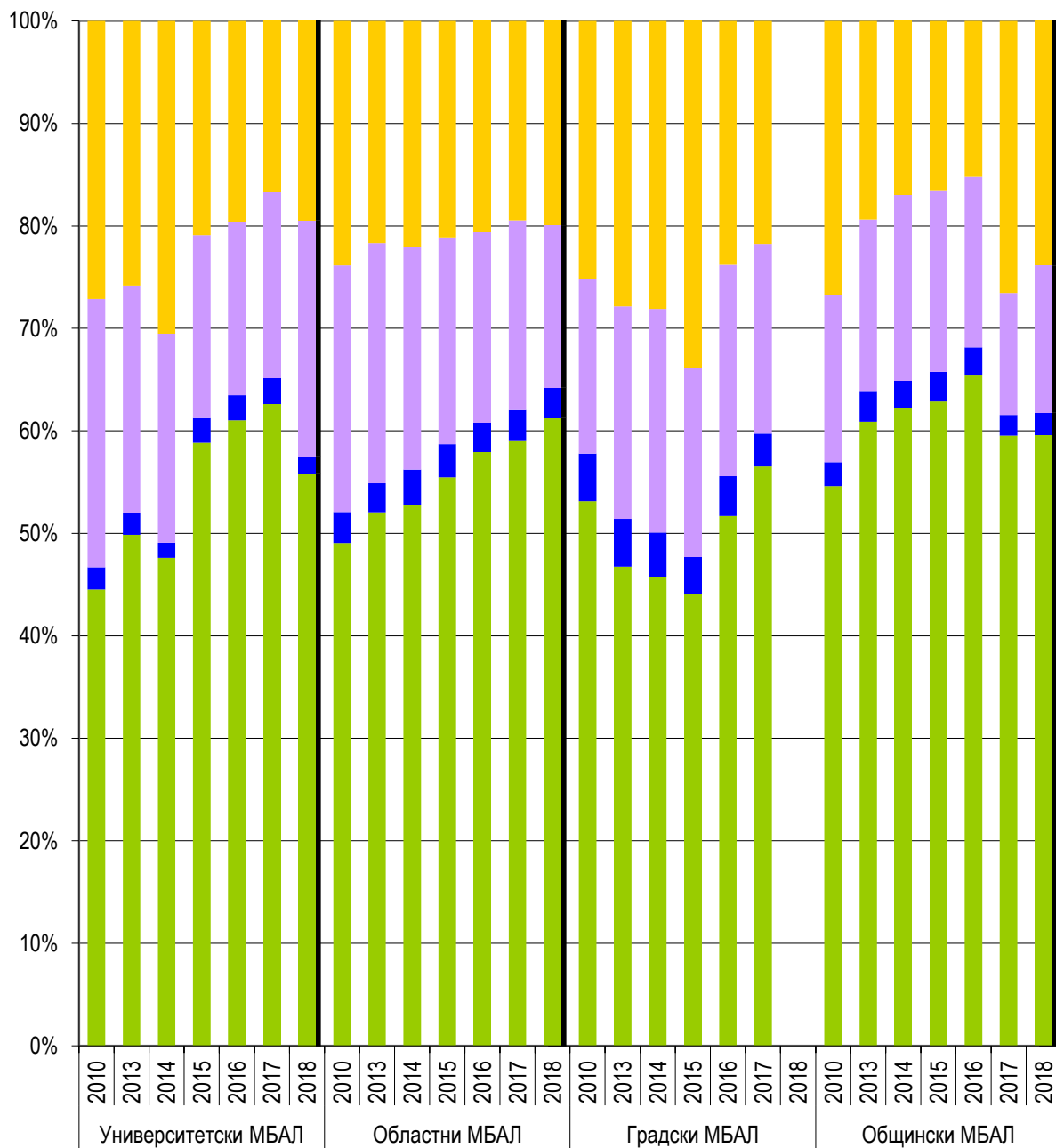

Разходи за персонал

Разходи за храна

Разходи за лекарства

Оперативни разходи

Приходи, разходи, дейност и икономически
показатели за периода 2010-2018 г.

Педиатрични отделения

Приходи по източници в педиатричното отделение

в лева

Група ЛЗ	Години	Общо приходи	В това число приходи от:				
			МЗ и община	НЗОК	ДЗОФ	Продажба на стоки и услуги	Дарения
Университетски МБАЛ	2010	12 582 497	3 004 516	8 048 715	0	174 048	1 355 218
	2013	6 614 720	97 376	6 181 956	0	189 583	145 806
	2014	6 660 892	75 613	6 190 702	0	148 360	246 218
	2015	9 660 659	532 830	8 509 789	0	198 944	419 096
	2016	9 603 475	349 742	8 637 946	0	157 470	458 319
	2017	11 430 083	878 356	9 833 428	0	260 495	457 804
	2018	19 832 153	829 655	17 602 323	350	857 257	542 567
Областни МБАЛ	2010	14 849 213	19 714	14 527 401	173	242 121	59 804
	2013	17 564 917	18 251	17 218 882	488	290 226	37 070
	2014	17 270 581	26 865	16 869 690	167	332 820	41 039
	2015	16 057 365	29 798	15 653 890	181	342 531	30 965
	2016	16 536 467	27 683	16 273 931	30	195 556	39 267
	2017	15 639 664	23 939	15 380 249	370	132 033	103 073
	2018	14 127 232	31 255	13 968 088	0	74 968	52 922
Градски МБАЛ	2010	1 667 167	233 672	1 381 512	109	50 220	1 654
	2013	1 349 211	106 009	1 174 330	378	64 113	4 381
	2014	1 247 575	83 812	1 096 067	150	66 614	932
	2015	1 166 832	100 196	1 001 852	505	63 748	531
	2016	1 170 831	66 793	1 055 152	1 065	46 487	1 334
	2017	1 158 201	102 664	1 020 753	245	30 704	3 835
	2018	x	x	x	x	x	x
Общински МБАЛ	2010	23 286 556	320 247	22 605 996	412	306 786	53 115
	2013	22 257 731	184 928	21 847 467	690	210 574	14 072
	2014	21 354 454	349 075	20 536 416	100	454 829	14 034
	2015	18 959 818	384 942	18 292 856	200	264 093	17 727
	2016	17 305 764	547 497	16 505 731	393	222 890	29 253
	2017	20 498 646	598 860	19 674 243	100	202 183	23 260
	2018	24 575 896	536 659	23 690 489	1 434	308 740	38 575

Приходи по източници в педиатричното отделение

в лева

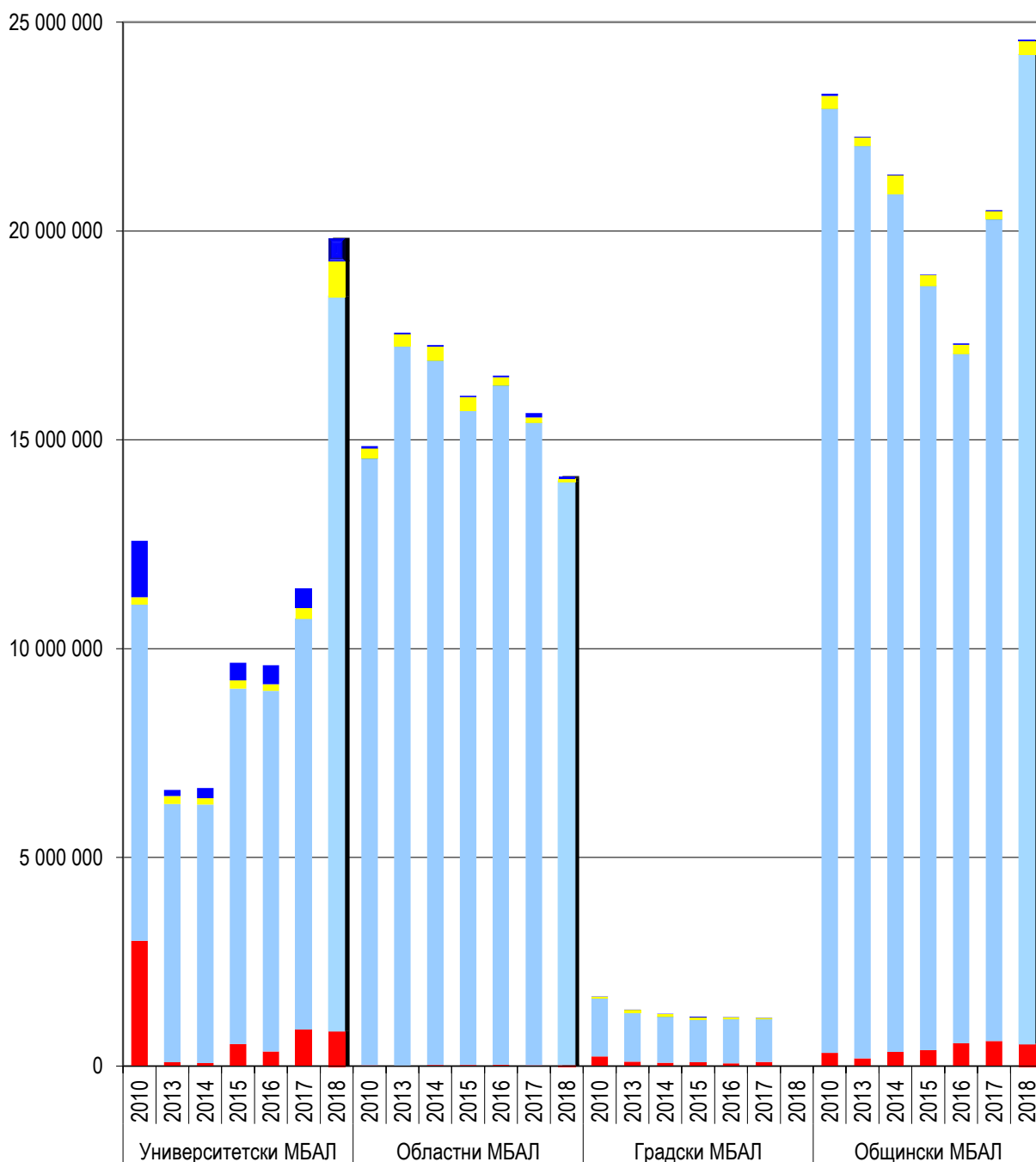

- Приходи от МЗ/община
- Приходи от НЗОК
- Приходи от ДЗОФ
- Приходи от продажба на стоки и услуги, други продажби, други приходи
- Приходи от дарения



Разходи в педиатричното отделение

в лева

Група ЛЗ	Години	Общо разходи	В това число разходи за:			
			Персонал	Храна	Лекарства	Оперативни
Университетски МБАЛ	2010	10 591 278	3 783 932	202 366	4 355 115	2 249 864
	2013	5 794 384	3 685 085	102 768	852 785	1 153 745
	2014	5 899 897	3 647 901	86 409	830 177	1 335 410
	2015	8 422 728	5 106 264	129 067	1 506 645	1 680 752
	2016	9 035 413	5 649 346	141 935	1 466 116	1 778 017
	2017	10 102 577	5 864 489	160 650	2 379 638	1 697 801
	2108	16 969 040	10 409 797	281 237	2 821 642	3 456 363
Областни МБАЛ	2010	13 271 177	7 607 135	502 697	1 821 254	3 340 090
	2013	15 557 944	9 764 522	483 920	1 810 188	3 499 313
	2014	15 237 272	9 811 980	500 129	1 734 776	3 190 386
	2015	15 629 126	10 318 208	448 689	1 607 239	3 254 991
	2016	15 818 139	11 132 254	405 225	1 530 471	2 750 189
	2017	16 275 526	11 314 570	358 808	1 441 266	3 160 883
	2018	13 094 800	9 253 147	253 372	1 074 485	2 513 796
Градски МБАЛ	2010	1 486 579	970 203	60 311	145 319	310 746
	2013	1 374 930	917 049	46 534	134 325	277 022
	2014	1 348 462	897 264	37 301	120 078	293 819
	2015	1 351 081	902 144	29 333	109 386	310 218
	2016	1 288 181	867 483	35 204	96 780	288 714
	2017	1 075 229	707 289	30 711	86 070	251 159
	2018	x	x	x	x	x
Общински МБАЛ	2010	21 842 031	13 081 344	592 332	2 599 196	5 569 159
	2013	20 343 407	13 425 300	467 550	2 138 034	4 312 523
	2014	20 917 657	13 971 400	452 353	2 081 776	4 412 128
	2015	19 713 174	13 384 006	403 753	1 828 978	4 096 437
	2016	19 561 099	13 138 885	375 285	1 587 110	4 459 819
	2017	22 127 784	15 470 552	447 191	1 707 650	4 502 391
	2018	24 092 622	17 464 394	387 610	1 841 328	4 399 290

Структура на разходите на педиатричното отделение

в лева

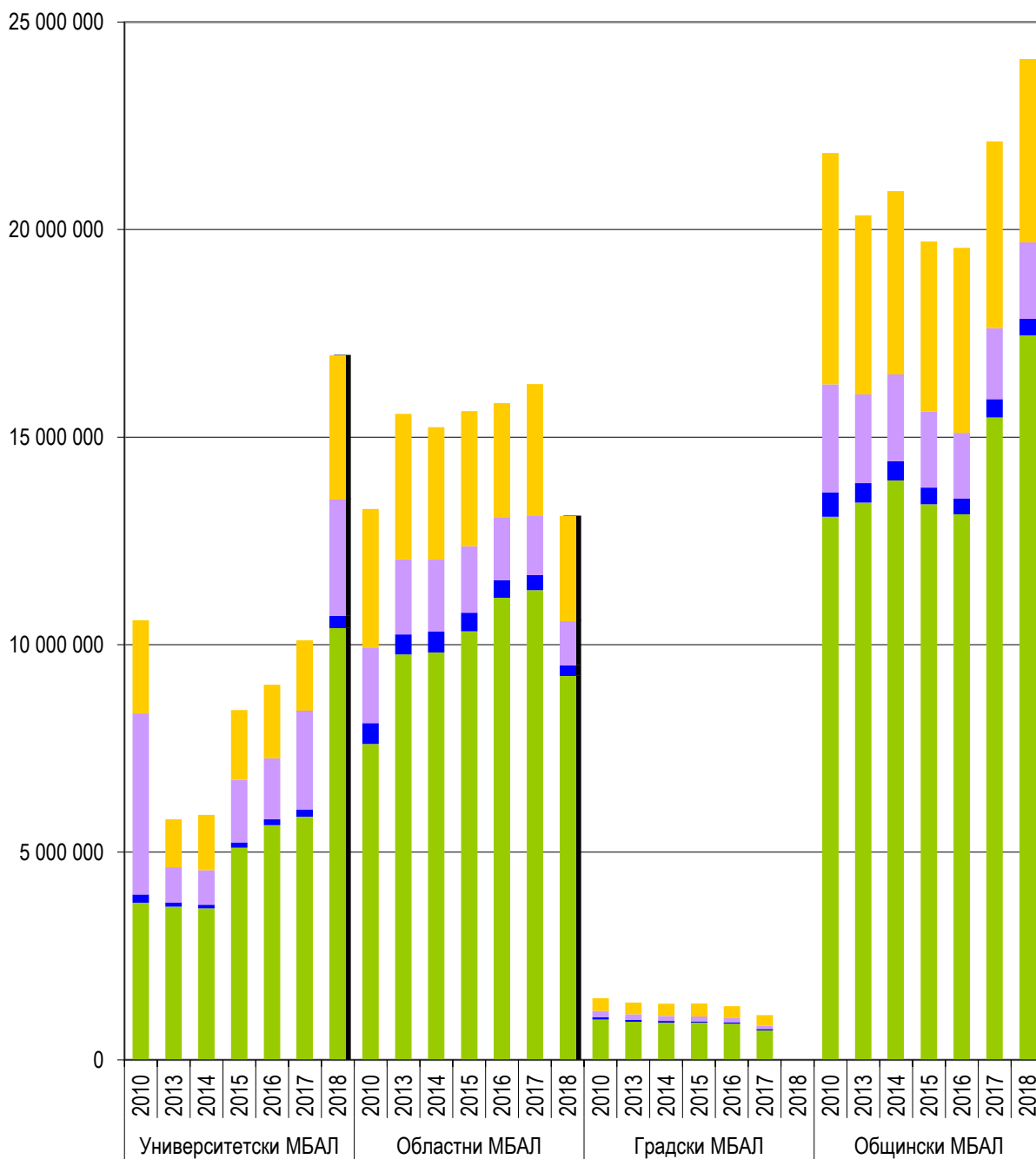

- Разходи за персонал
- Разходи за храна
- Разходи за лекарства
- Оперативни разходи

Брой болни на един лекар в педиатричното отделение

Година	Университетски МБАЛ	Областни МБАЛ	Градски МБАЛ	Общински МБАЛ
2010	191	242	164	229
2013	235	222	151	217
2014	216	223	180	216
2015	182	199	144	204
2016	232	196	191	192
2017	218	204	174	186
2018	199	198	x	192

Брой болни на една сестра в педиатричното отделение

Година	Университетски МБАЛ	Областни МБАЛ	Градски МБАЛ	Общински МБАЛ
2010	96	109	89	101
2013	117	111	105	108
2014	128	109	99	109
2015	113	110	100	104
2016	154	114	131	110
2017	154	121	142	105
2018	148	117	x	110

Среден разход на едно легло в педиатричното отделение

Година	Университетски МБАЛ	Областни МБАЛ	Градски МБАЛ	Общински МБАЛ
2010	40 736	19 442	19 560	17 475
2013	26 951	22 006	24 552	19 732
2014	26 222	21 987	24 517	21 129
2015	37 940	24 045	26 492	20 927
2016	31 050	22 276	20 777	22 178
2017	30 895	22 873	17 342	21 930
2018	35 426	22 384	x	22 287

Среден разход на един болен в педиатричното отделение

Година	Университетски МБАЛ	Областни МБАЛ	Градски МБАЛ	Общински МБАЛ
2010	691	370	435	416
2013	379	404	522	426
2014	359	405	556	448
2015	544	460	628	468
2016	448	433	561	501
2017	463	465	475	502
2018	567	482	x	523

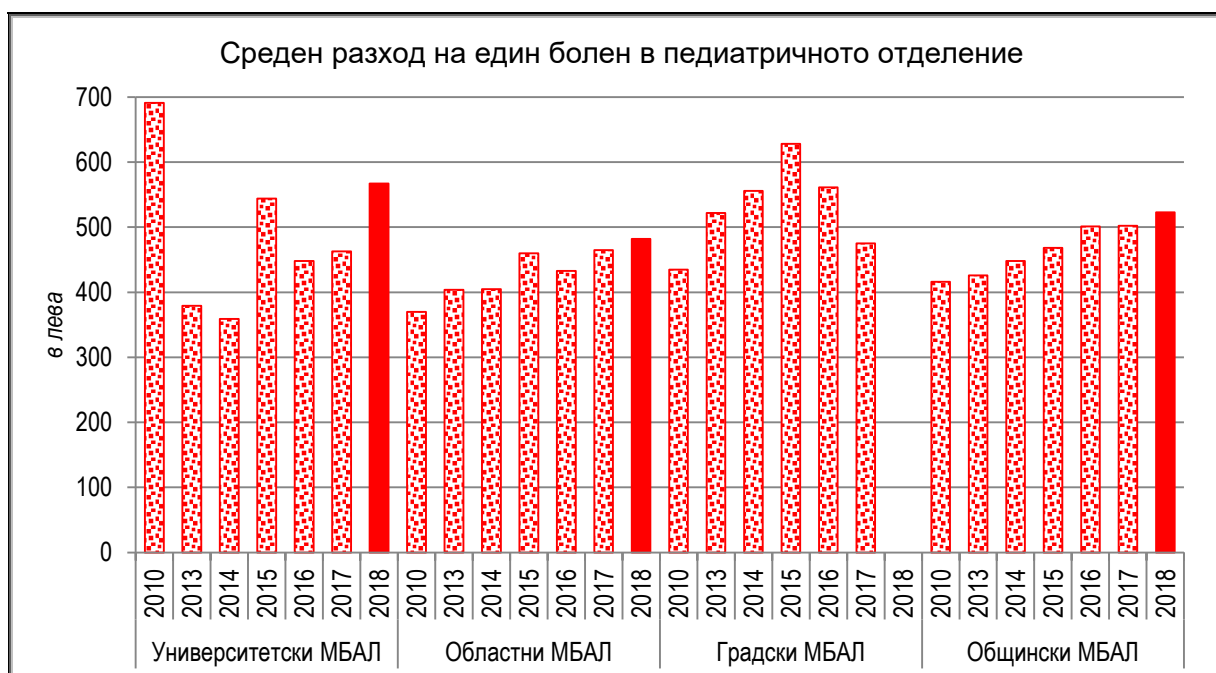

Среден разход на един леглоден в педиатричното отделение

Години	Университетски МБАЛ	Областни МБАЛ	Градски МБАЛ	Общински МБАЛ
2010	122.07	63.80	82.41	68.46
2013	87.97	75.53	99.10	73.18
2014	82.89	76.53	108.34	79.00
2015	121.08	89.82	123.18	86.27
2016	102.79	87.33	116.38	93.90
2017	103.45	95.53	104.90	93.12
2018	131.45	97.06	x	100.71

Среден резход на един храноден в педиатричното отделение

Години	Университетски МБАЛ	Областни МБАЛ	Градски МБАЛ	Общински МБАЛ
2010	2.33	2.42	3.34	1.86
2013	1.56	2.35	3.35	1.68
2014	1.21	2.51	3.00	1.71
2015	1.86	2.58	2.67	1.77
2016	1.61	2.24	3.18	1.80
2017	1.65	2.11	3.00	1.88
2018	2.18	1.88	x	1.62

Среден разход на един лекарстоводен в педиатричното отделение

Години	Университетски МБАЛ	Областни МБАЛ	Градски МБАЛ	Общински МБАЛ
2010	50.20	8.76	8.06	8.15
2013	12.95	8.79	9.68	7.69
2014	11.66	8.71	9.65	7.86
2015	21.66	9.24	9.97	8.00
2016	16.68	8.45	8.74	7.62
2017	24.37	8.46	8.40	7.19
2018	21.86	7.96	x	7.70

Структура на средния разход на един леглоден в педиатричното отделение
в лева

Група ЛЗ	Години	Общо разходи	В това число разходи за:			
			Персонал	Храна	Лекарства	Оперативни
Университетски МБАЛ	2010	122.07	43.61	2.33	50.19	25.93
	2013	87.97	55.95	1.56	12.95	17.52
	2014	82.89	51.25	1.21	11.66	18.76
	2015	121.08	73.40	1.86	21.66	24.16
	2016	102.79	64.27	1.61	16.68	20.23
	2017	103.45	60.05	1.65	24.37	17.39
	2018	131.45	80.64	2.18	21.86	26.78
Областни МБАЛ	2010	63.80	36.57	2.42	8.76	16.06
	2013	75.53	47.40	2.35	8.79	16.99
	2014	76.53	49.28	2.51	8.71	16.02
	2015	89.82	59.30	2.58	9.24	18.71
	2016	87.33	61.46	2.24	8.45	15.18
	2017	95.53	66.41	2.11	8.46	18.55
	2018	97.06	68.59	1.88	7.96	18.63
Градски МБАЛ	2010	82.41	53.78	3.34	8.06	17.23
	2013	99.10	66.10	3.35	9.68	19.97
	2014	108.34	72.09	3.00	9.65	23.61
	2015	123.18	82.25	2.67	9.97	28.28
	2016	116.38	78.37	3.18	8.74	26.08
	2017	104.90	69.00	3.00	8.40	24.50
	2018	x	x	x	x	x
Общински МБАЛ	2010	68.46	41.00	1.86	8.15	17.46
	2013	73.18	48.29	1.68	7.69	15.51
	2014	79.00	52.77	1.71	7.86	16.66
	2015	86.27	58.57	1.77	8.00	17.93
	2016	93.90	63.07	1.80	7.62	21.41
	2017	93.12	65.10	1.88	7.19	18.95
	2018	100.71	73.00	1.62	7.70	18.39

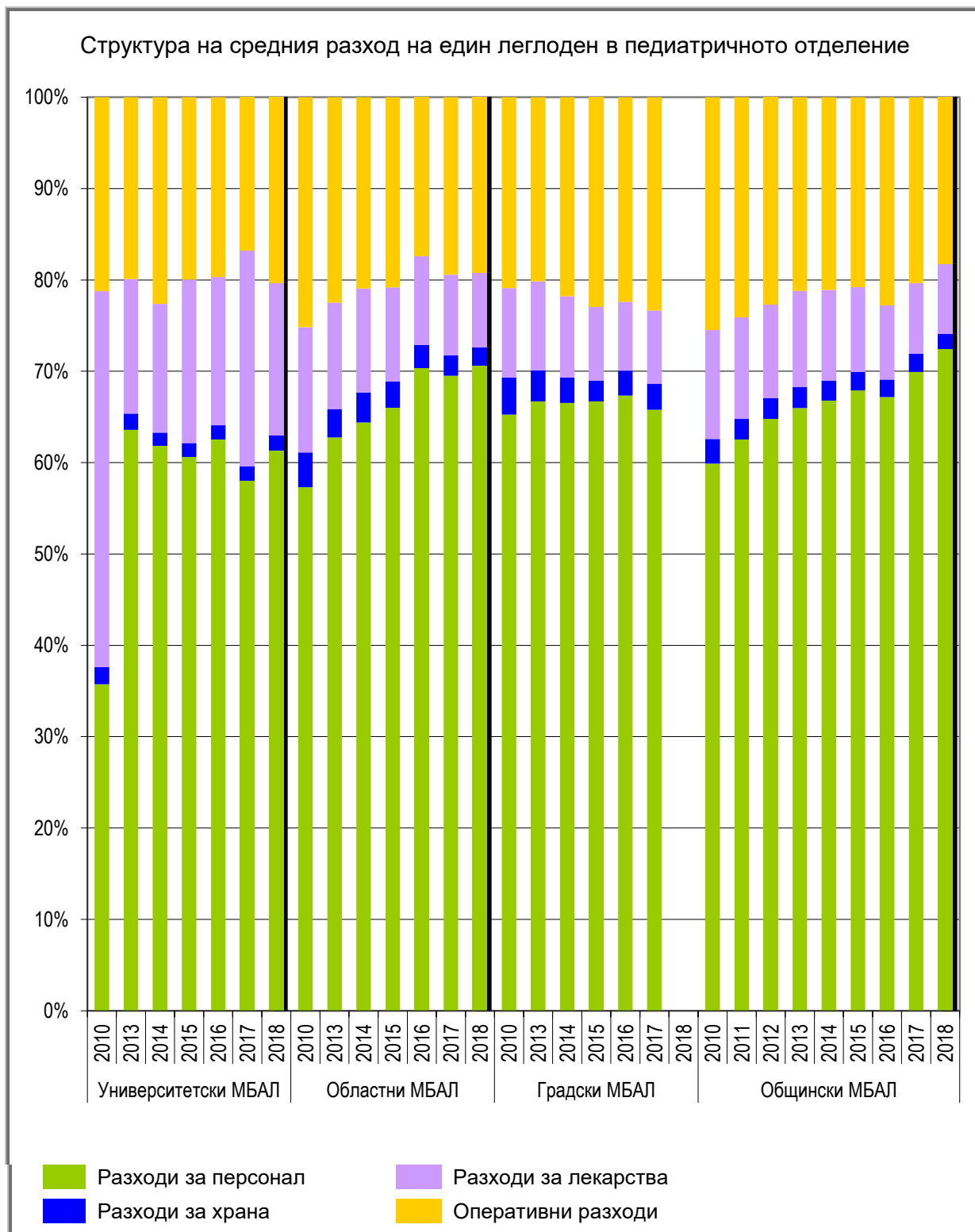

Приходи, разходи, дейност и икономически
показатели за периода 2010-2018 г.

Офталмологични отделения

Приходи по източници в офталмологичното отделение

в лева

Група ЛЗ	Години	Общо приходи	В това число приходи от:				
			МЗ и община	НЗОК	ДЗОФ	Продажба на стоки и услуги	Дарения
Университетски МБАЛ	2010	4 229 738	517 247	3 473 459	0	192 361	46 671
	2013	5 303 123	381 020	3 521 813	511	1 329 512	70 267
	2014	5 389 532	331 416	3 528 161	0	1 410 834	119 121
	2015	5 837 422	391 438	3 232 175	0	1 997 114	216 695
	2016	5 516 651	190 130	3 305 263	9 362	1 871 717	140 179
	2017	5 947 857	195 344	3 338 558	0	2 285 102	128 852
	2018	7 566 585	19 968	4 346 410	1 286	3 072 748	126 172
Областни МБАЛ	2010	5 209 625	13 120	5 076 986	3 477	111 041	5 001
	2013	5 578 535	6 576	5 034 660	995	529 469	6 835
	2014	6 293 931	16 271	5 298 719	311	916 182	62 448
	2015	6 025 613	24 677	4 887 880	670	1 101 069	11 317
	2016	6 212 899	41 189	4 770 061	340	1 397 155	4 154
	2017	6 217 250	600	4 476 591	520	1 732 385	7 154
	2018	4 929 617	0	3 304 143	1 332	1 616 313	7 829
Градски МБАЛ	2010	1 061 161	67 590	978 559	0	15 012	0
	2013	1 017 871	20 193	874 477	658	100 590	21 953
	2014	1 049 756	24 979	997 111	2 295	10 374	14 997
	2015	292 678	3 230	264 871	1 206	7 909	15 462
	2016	276 904	5 760	247 395	837	7 894	15 018
	2017	2 044 706	207 740	1 387 942	5 978	413 249	29 797
	2018	x	x	x	x	x	x
Общински МБАЛ	2010	615 325	0	551 924	0	61 895	1 506
	2013	467 968	0	378 168	0	89 800	0
	2014	498 970	0	386 253	0	112 717	0
	2015	488 636	0	369 622	0	119 014	0
	2016	422 294	0	340 659	0	81 635	0
	2017	806 063	0	371 495	0	434 568	0
	2018	2 900 704	198 470	1 566 202	8 788	1 100 146	27 098

Приходи по източници в офталмологичното отделение

в лева

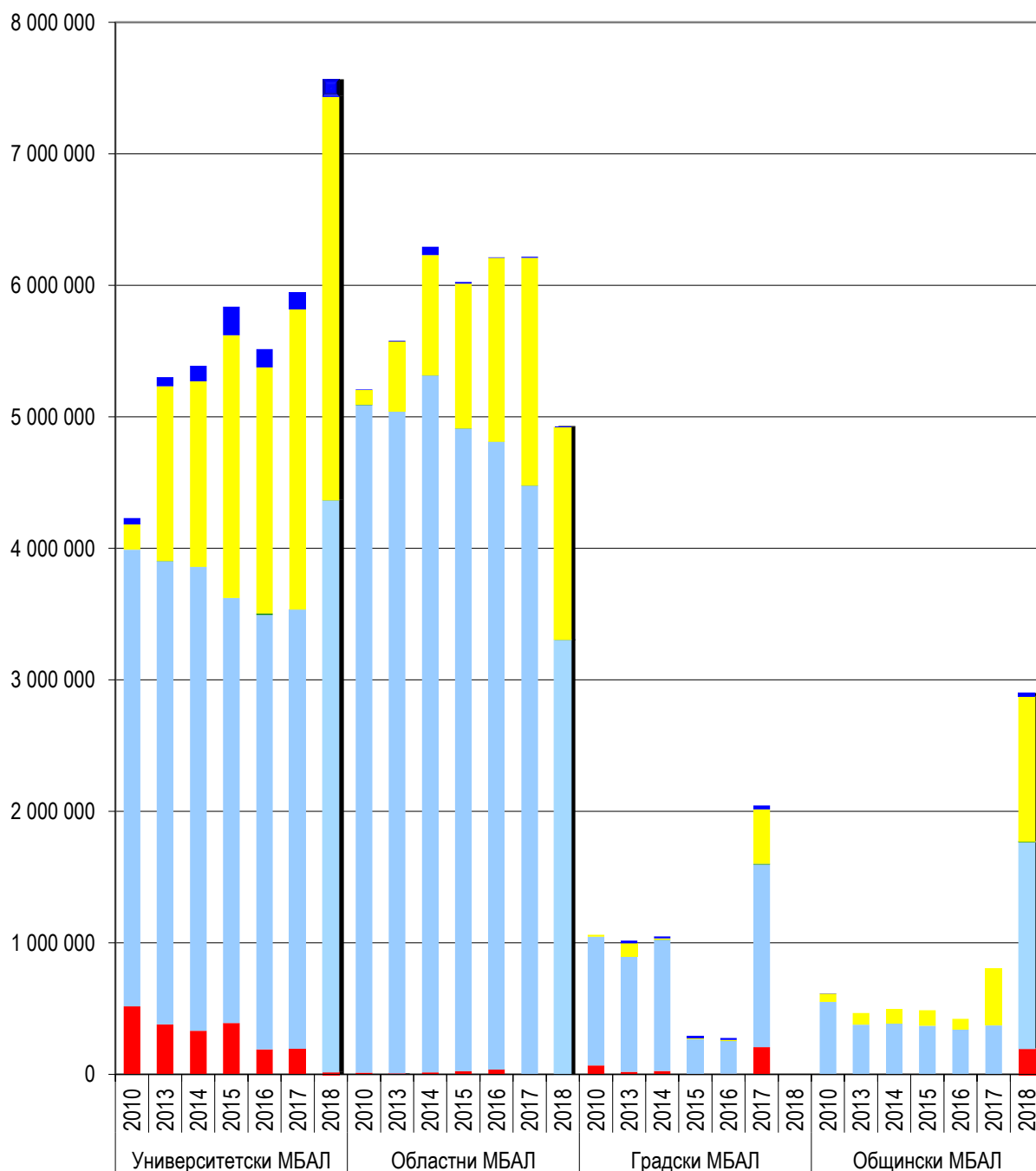

- Приходи от МЗ/община
- Приходи от НЗОК
- Приходи от ДЗОФ
- Приходи от продажба на стоки и услуги, други продажби, други приходи
- Приходи от дарения

Разходи в офталмологичното отделение

в лева

Група ЛЗ	Години	Общо разходи	В това число разходи за:			
			Персонал	Храна	Лекарства	Оперативни
Университетски МБАЛ	2010	5 357 363	2 641 378	122 399	827 153	1 766 432
	2013	6 121 099	3 105 866	65 546	1 707 922	1 241 765
	2014	6 550 404	3 284 103	63 496	985 968	2 216 836
	2015	7 269 407	3 360 630	77 219	2 365 598	1 465 960
	2016	6 596 544	3 029 978	70 507	2 228 858	1 267 201
	2017	7 240 923	3 440 014	73 195	2 333 328	1 394 384
	2018	10 255 338	4 758 031	81 274	3 069 731	2 346 303
Областни МБАЛ	2010	6 424 066	3 252 718	100 987	808 656	2 261 705
	2013	8 054 337	3 867 068	103 906	2 024 940	2 058 423
	2014	8 202 518	4 065 982	121 760	2 004 326	2 010 450
	2015	8 541 237	4 322 267	98 452	2 123 957	1 996 559
	2016	8 942 980	4 510 037	77 130	2 396 434	1 959 379
	2017	8 378 213	4 138 442	75 070	2 380 368	1 784 333
	2018	6 207 884	3 076 809	42 506	1 869 072	1 219 497
Градски МБАЛ	2010	1 343 771	822 040	21 787	156 690	343 254
	2013	1 239 750	673 024	11 871	150 443	404 412
	2014	1 240 596	693 498	11 653	123 977	411 468
	2015	376 248	241 988	4 204	24 255	105 801
	2016	390 864	253 025	4 043	17 012	116 784
	2017	1 549 227	712 855	15 241	458 998	362 133
	2018	x	x	x	x	x
Общински МБАЛ	2010	978 816	481 752	6 774	70 054	420 236
	2013	816 687	433 092	3 554	57 768	322 273
	2014	684 957	389 988	3 985	72 439	218 545
	2015	799 818	470 411	2 923	62 234	264 250
	2016	637 039	361 598	1 322	65 101	209 018
	2017	1 154 350	522 323	1 033	380 519	250 475
	2018	3 176 811	1 306 141	12 411	1 100 300	757 960

Структура на разходите на офталмологичното отделение

в лева

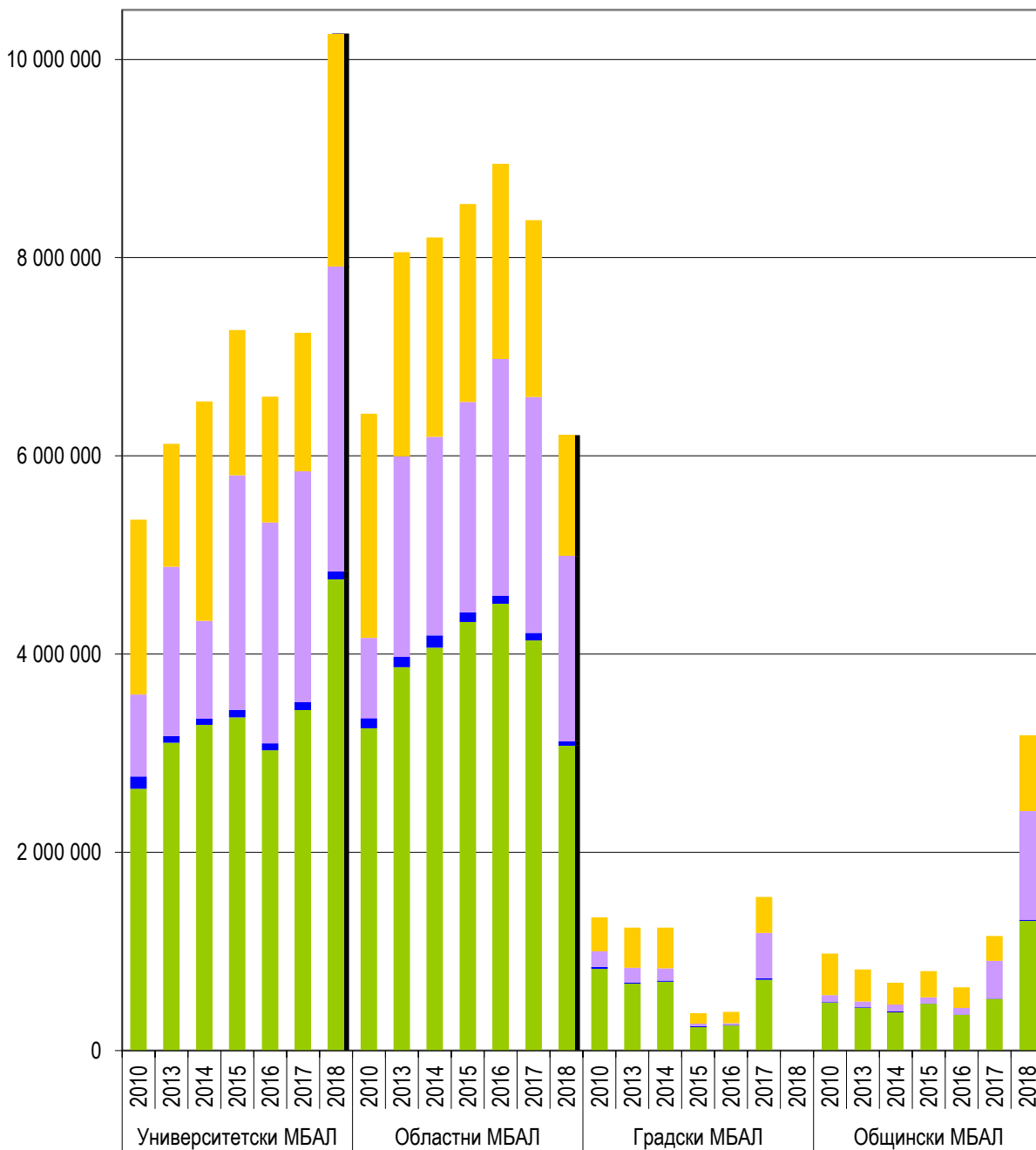

- Разходи за персонал
- Разходи за храна
- Разходи за лекарства
- Оперативни разходи

Брой болни на един лекар в офталмологичното отделение

Година	Университетски МБАЛ	Областни МБАЛ	Градски МБАЛ	Общински МБАЛ
2010	144	228	211	127
2013	158	239	258	121
2014	134	228	296	148
2015	126	215	238	159
2016	125	225	235	175
2017	132	217	355	81
2018	155	207	x	234

Брой болни на една сестра в офталмологичното отделение

Година	Университетски МБАЛ	Областни МБАЛ	Градски МБАЛ	Общински МБАЛ
2010	107	130	138	113
2013	138	139	148	103
2014	116	139	178	102
2015	122	134	147	98
2016	138	140	144	129
2017	153	142	279	69
2018	160	145	x	169

Среден разход на едно легло в офталмологичното отделение

Година	Университетски МБАЛ	Областни МБАЛ	Градски МБАЛ	Общински МБАЛ
2010	44 645	27 450	38 393	26 526
2013	54 653	39 739	51 656	26 345
2014	56 960	41 177	56 391	26 345
2015	67 938	44 914	37 625	30 762
2016	59 428	48 262	39 086	27 697
2017	61 888	49 575	59 586	41 227
2018	63 698	49 269	x	53 844

Среден разход на един болен в офталмологичното отделение

Година	Университетски МБАЛ	Областни МБАЛ	Градски МБАЛ	Общински МБАЛ
2010	487	398	375	542
2013	531	459	400	612
2014	645	473	349	515
2015	714	521	395	628
2016	646	566	416	520
2017	636	570	397	1 296
2018	726	580	x	647

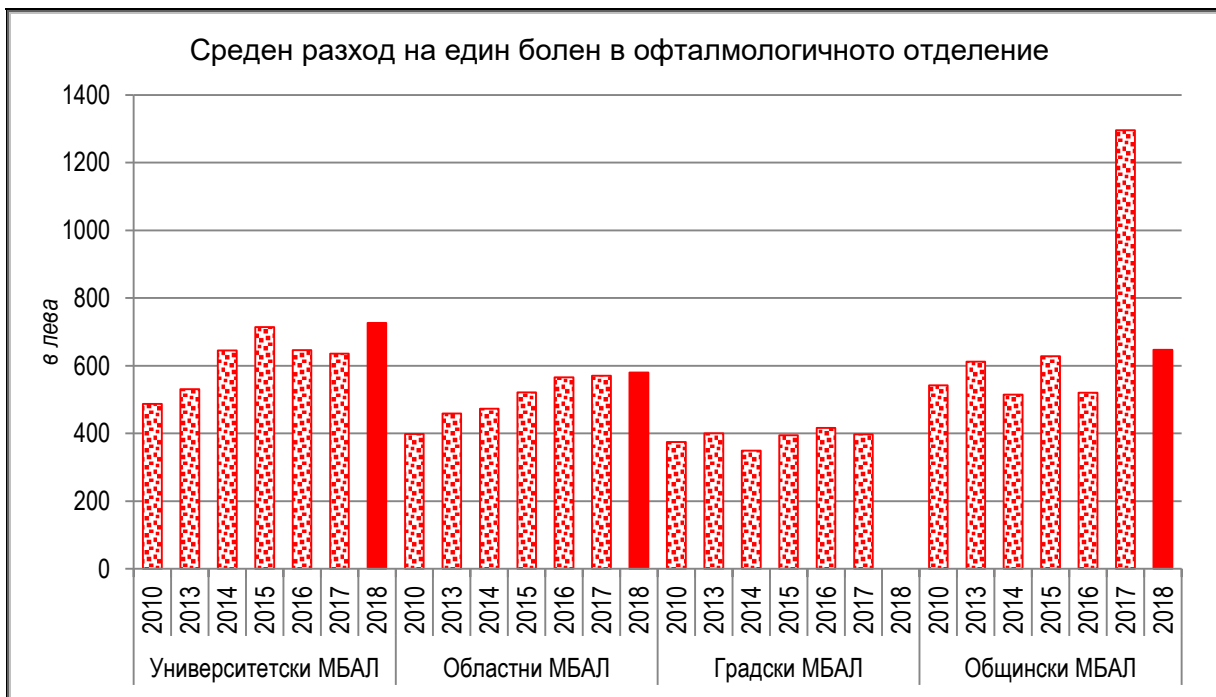



Среден разход на един леглоден в офталмологичното отделение

Година	Университетски МБАЛ	Областни МБАЛ	Градски МБАЛ	Общински МБАЛ
2010	163.34	135.23	178.03	183.71
2013	225.59	179.11	194.38	196.13
2014	267.58	184.93	182.25	185.22
2015	295.35	214.52	188.78	221.19
2016	303.39	286.95	236.31	278.06
2017	327.10	303.87	221.38	770.08
2018	391.11	282.18	x	343.29

Среден резход на един храноден в офталмологичното отделение

Година	Университетски МБАЛ	Областни МБАЛ	Градски МБАЛ	Общински МБАЛ
2010	3.73	2.13	2.89	1.27
2013	2.42	2.31	1.86	0.85
2014	2.59	2.75	1.71	1.08
2015	3.14	2.47	2.11	0.81
2016	3.24	2.47	2.44	0.58
2017	3.31	2.72	2.18	0.69
2018	3.10	1.93	x	1.34

Среден разход на един лекарстоводен в офталмологичното отделение

Година	Университетски МБАЛ	Областни МБАЛ	Градски МБАЛ	Общински МБАЛ
2010	25.22	17.02	20.76	13.15
2013	62.94	45.03	23.59	13.87
2014	40.28	45.19	18.21	19.59
2015	96.11	53.34	12.17	17.21
2016	102.51	76.89	10.29	28.42
2017	105.40	86.33	65.59	253.85
2018	117.07	84.96	x	118.90

Структура на средния разход на един леглоден в офталмологичното отделение
в лева

Група ЛЗ	Години	Общо разходи	В това число разходи за:			
			Персонал	Храна	Лекарства	Оперативни
Университетски МБАЛ	2010	163.34	80.53	3.73	25.22	53.86
	2013	225.59	114.47	2.42	62.94	45.76
	2014	267.58	134.15	2.59	40.28	90.56
	2015	295.35	136.54	3.14	96.11	59.56
	2016	303.39	139.35	3.24	102.51	58.28
	2017	327.10	155.40	3.31	105.40	62.99
	2018	391.11	181.46	3.10	117.07	89.48
Областни МБАЛ	2010	135.23	68.47	2.13	17.02	47.61
	2013	179.11	85.99	2.31	45.03	45.77
	2014	184.93	91.67	2.75	45.19	45.33
	2015	214.52	108.56	2.47	53.34	50.15
	2016	286.95	144.71	2.47	76.89	62.87
	2017	303.87	150.10	2.72	86.33	64.72
	2018	282.18	139.85	1.93	84.96	55.43
Градски МБАЛ	2010	178.03	108.91	2.89	20.76	45.48
	2013	194.38	105.52	1.86	23.59	63.41
	2014	182.25	101.88	1.71	18.21	60.45
	2015	188.78	121.42	2.11	12.17	53.08
	2016	236.31	152.98	2.44	10.29	70.61
	2017	221.38	101.87	2.18	65.59	51.75
	2018	x	x	x	x	x
Общински МБАЛ	2010	183.71	90.42	1.27	13.15	78.87
	2013	196.13	104.01	0.85	13.87	77.39
	2014	185.22	105.46	1.08	19.59	59.10
	2015	221.19	130.09	0.81	17.21	73.08
	2016	278.06	157.83	0.58	28.42	91.23
	2017	770.08	348.45	0.69	253.85	167.09
	2018	343.29	141.14	1.34	118.90	81.91

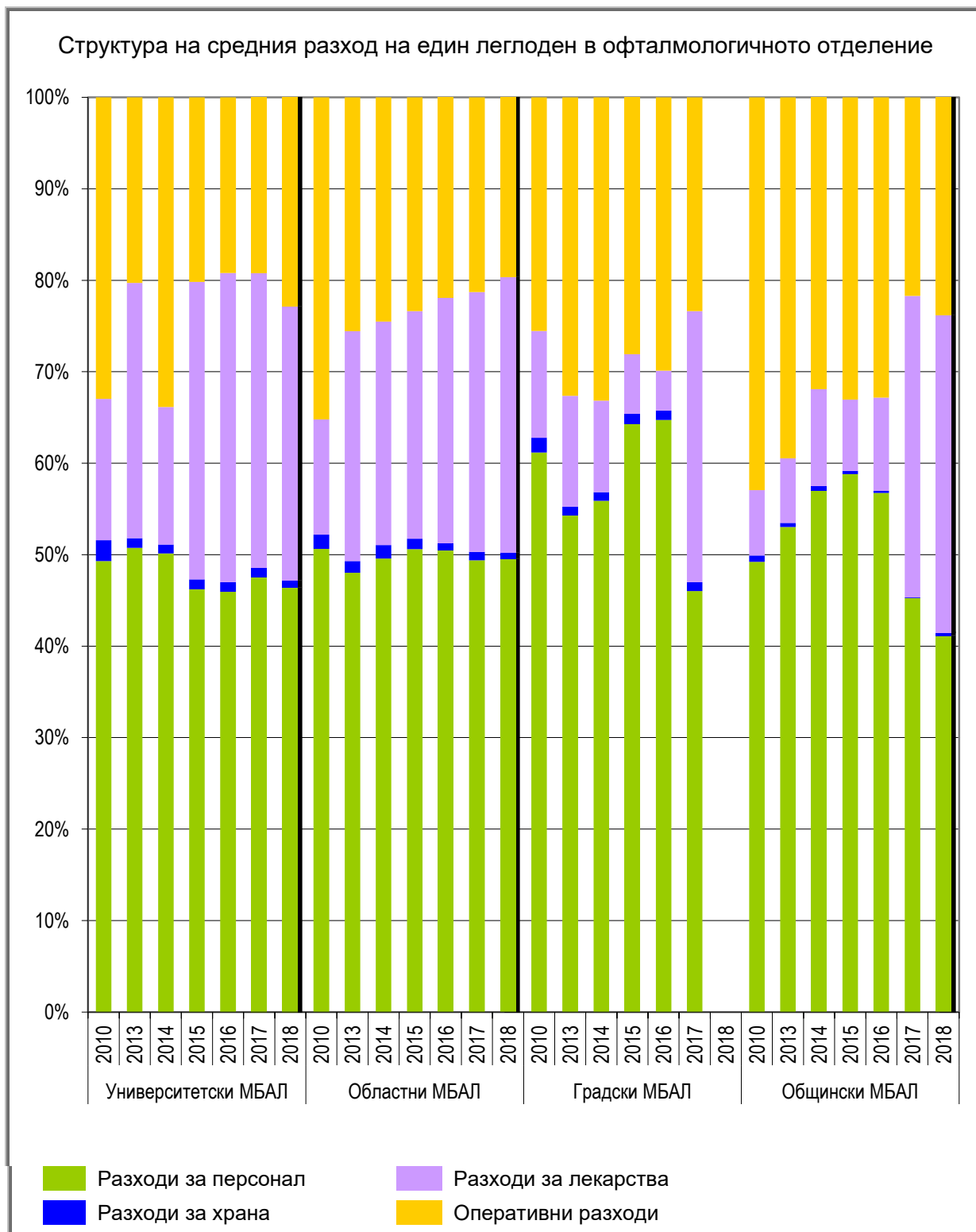

Приходи, разходи, дейност и икономически
показатели за периода 2010-2018 г.

Оториноларингологични отделения

Приходи по източници в оториноларингологичното отделение

в лева

Група ЛЗ	Години	Общо приходи	В това число приходи от:				
			МЗ и община	НЗОК	ДЗОФ	Продажба на стоки и услуги	Дарения
Университетски МБАЛ	2010	7 163 248	803 993	5 713 227	1 291	535 095	109 642
	2013	7 657 466	362 351	6 833 925	153	453 610	7 427
	2014	7 293 770	361 348	6 417 768	0	381 298	133 355
	2015	9 227 838	343 175	8 179 821	0	498 208	206 633
	2016	9 576 070	2 868	8 903 745	8 975	395 540	264 942
	2017	11 005 567	2 865	10 248 507	0	520 455	233 740
	2018	15 695 128	1 529	14 551 987	0	833 217	308 394
Областни МБАЛ	2010	5 073 577	9 728	4 836 889	1 948	215 573	9 439
	2013	7 330 588	10 581	6 947 161	797	361 104	10 945
	2014	6 829 543	11 014	6 463 327	2 005	323 959	29 238
	2015	6 613 960	9 530	6 230 640	2 263	364 415	7 112
	2016	7 586 340	21 038	7 190 319	456	373 221	1 306
	2017	8 528 896	16 188	8 196 891	850	312 832	2 136
	2018	5 879 205	680	5 729 355	1 630	146 313	1 227
Градски МБАЛ	2010	1 054 732	97 420	936 006	362	20 944	0
	2013	1 372 071	25 400	1 178 165	2 453	161 633	4 420
	2014	1 248 404	35 155	1 183 740	3 590	21 498	4 421
	2015	310 448	42 010	243 033	4 316	17 185	3 904
	2016	251 489	5 423	227 928	1 770	16 274	94
	2017	1 312 791	113 060	1 057 349	6 888	90 491	45 003
	2018	x	x	x	x	x	x
Общински МБАЛ	2010	1 033 319	363	1 000 129	86	32 034	708
	2013	828 227	0	807 827	0	20 400	0
	2014	876 785	211	851 225	414	24 710	225
	2015	861 955	862	838 912	145	21 898	138
	2016	786 761	247	763 683	291	20 757	1 783
	2017	905 277	3 510	882 953	83	17 095	1 636
	2018	2 587 485	187 442	2 260 495	8 394	120 394	10 761

Приходи по източници в оториноларингологичното отделение

в лева

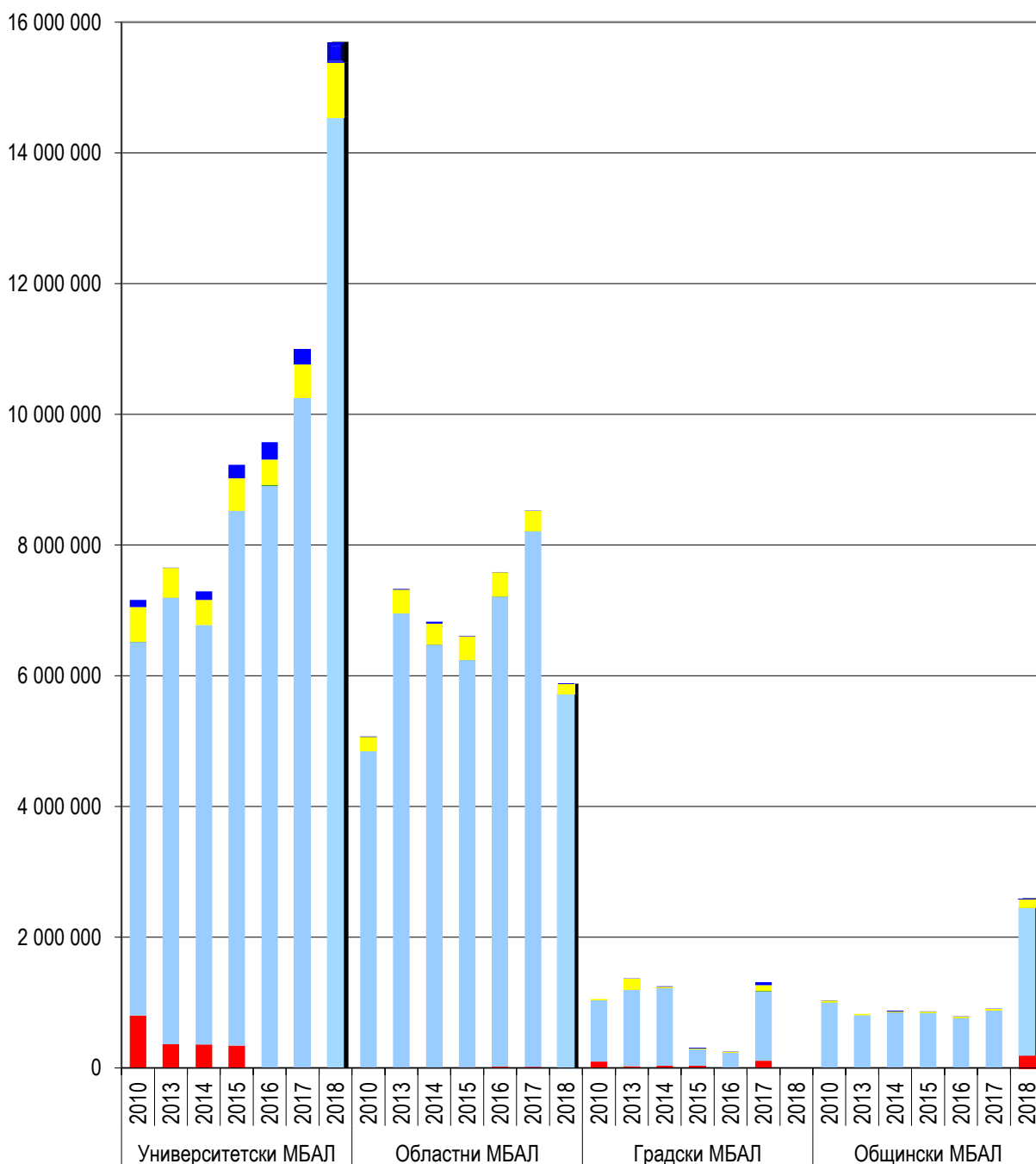

- Приходи от МЗ/община
- Приходи от НЗОК
- Приходи от ДЗОФ
- Приходи от продажба на стоки и услуги, други продажби, други приходи
- Приходи от дарения

Разходи в оториноларингологичното отделение

в лева

Група ЛЗ	Години	Общо разходи	В това число разходи за:			
			Персонал	Храна	Лекарства	Оперативни
Университетски МБАЛ	2010	6 640 622	3 287 922	191 089	1 545 365	1 616 246
	2013	7 548 101	4 117 584	123 416	1 902 541	1 404 560
	2014	7 700 346	4 374 681	102 222	1 353 091	1 870 353
	2015	8 985 733	4 738 736	105 414	1 783 886	2 357 697
	2016	7 847 229	4 298 870	113 520	1 535 308	1 899 530
	2017	9 625 362	5 439 408	121 307	1 544 143	2 520 504
	2018	12 446 968	7 639 207	158 790	1 846 458	2 802 512
Областни МБАЛ	2010	6 234 774	3 591 935	115 018	727 872	1 799 950
	2013	7 757 601	4 641 759	147 365	900 513	2 067 965
	2014	7 837 607	4 555 876	140 525	923 698	2 217 508
	2015	7 533 940	4 590 998	125 597	824 663	1 992 681
	2016	7 544 051	4 844 427	115 304	831 644	1 752 676
	2017	8 214 084	5 366 734	119 431	832 726	1 895 194
	2018	5 672 199	3 784 906	73 324	524 108	1 289 862
Градски МБАЛ	2010	1 267 080	793 900	32 349	117 376	323 455
	2013	1 324 751	818 016	31 705	103 436	371 594
	2014	1 363 809	856 604	25 666	111 291	370 248
	2015	370 656	236 140	6 138	22 993	105 385
	2016	312 386	248 522	5 300	20 522	38 042
	2017	1 186 191	768 952	26 180	112 824	278 235
	2018	x	x	x	x	x
Общински МБАЛ	2010	1 205 863	749 854	18 605	119 638	317 766
	2013	1 338 288	873 370	20 855	110 486	333 577
	2014	1 331 109	938 012	16 329	91 969	284 799
	2015	1 353 632	930 667	15 763	89 867	317 335
	2016	1 309 871	777 495	13 763	76 001	442 612
	2017	1 065 295	783 772	13 219	60 821	207 483
	2018	2 421 991	1 690 521	41 853	207 628	481 990

Структура на разходите на оториноларингологичното отделение

в лева

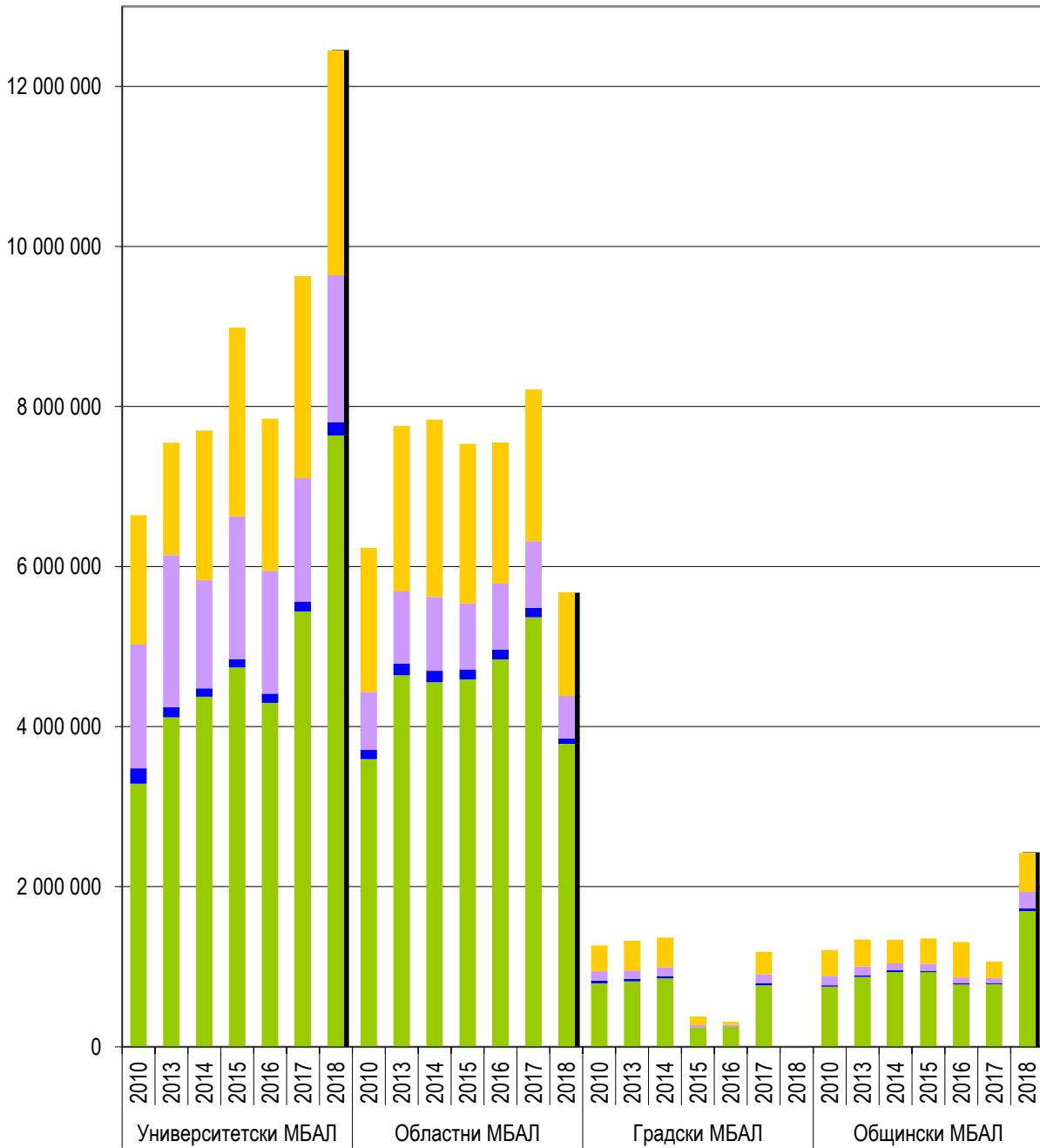

- Разходи за персонал
- Разходи за храна
- Разходи за лекарства
- Оперативни разходи



Брой болни на един лекар в оториноларингологичното отделение

Година	Университетски МБАЛ	Областни МБАЛ	Градски МБАЛ	Общински МБАЛ
2010	159	184	137	186
2013	177	174	176	143
2014	207	163	156	137
2015	157	167	111	133
2016	156	160	100	134
2017	152	164	130	190
2018	135	184	x	171

Брой болни на една сестра в оториноларингологичното отделение

Година	Университетски МБАЛ	Областни МБАЛ	Градски МБАЛ	Общински МБАЛ
2010	94	100	91	107
2013	113	118	106	90
2014	159	110	104	78
2015	123	110	74	84
2016	131	112	67	79
2017	142	110	115	99
2018	136	114	x	112

Среден разход на едно легло в оториноларингологичното отделение

Година	Университетски МБАЛ	Областни МБАЛ	Градски МБАЛ	Общински МБАЛ
2010	34 951	24 976	22 626	16 208
2013	44 141	33 438	34 862	27 312
2014	47 241	35 146	33 264	29 580
2015	57 601	35 679	26 475	31 480
2016	47 849	34 606	31 239	31 948
2017	54 690	37 337	35 945	23 673
2018	54 117	36 129	x	32 293

Среден разход на един болен в оториноларингологичното отделение

Година	Университетски МБАЛ	Областни МБАЛ	Градски МБАЛ	Общински МБАЛ
2010	608	445	462	400
2013	741	479	502	583
2014	563	526	515	640
2015	881	533	670	654
2016	704	540	626	713
2017	777	558	608	572
2018	782	532	x	568

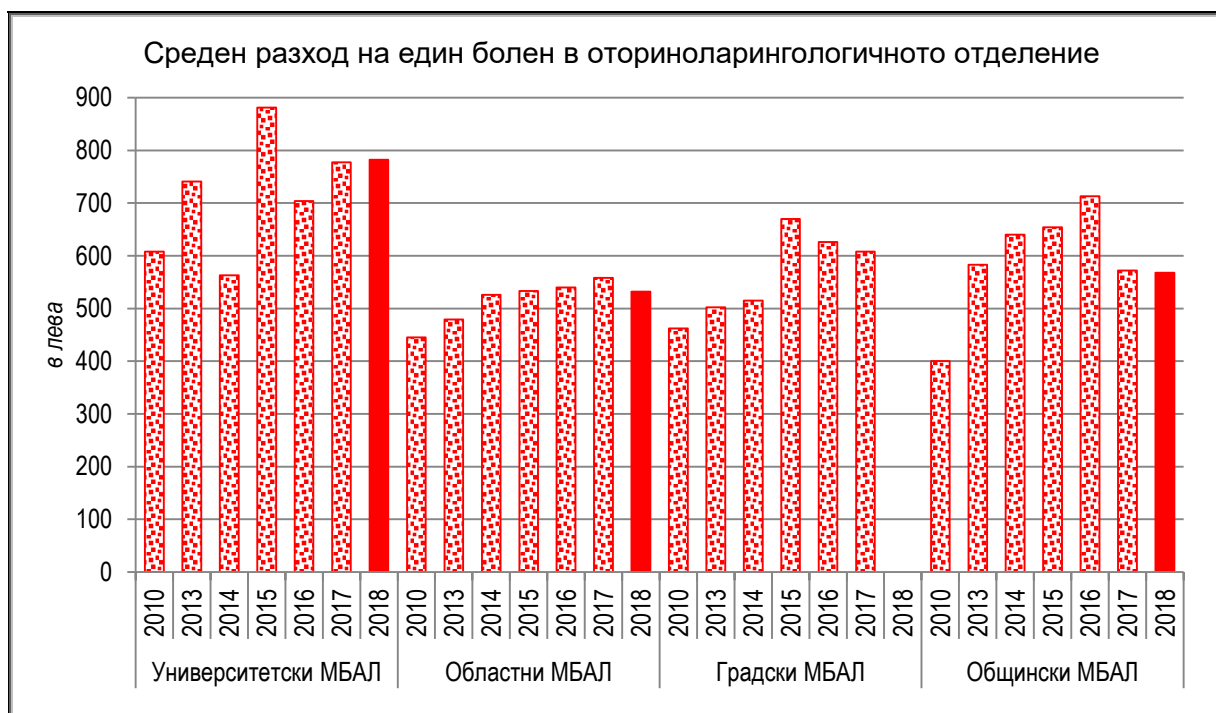



Среден разход на един леглоден в оториноларингологичното отделение

<i>Години</i>	<i>Университетски МБАЛ</i>	<i>Областни МБАЛ</i>	<i>Градски МБАЛ</i>	<i>Общински МБАЛ</i>
2010	123.26	103.64	106.59	98.02
2013	163.23	121.54	130.22	134.62
2014	180.46	136.89	141.96	150.66
2015	227.37	140.03	123.47	154.79
2016	196.70	155.33	127.87	194.54
2017	221.43	165.81	132.70	169.15
2018	228.25	151.20	x	145.32

Среден резход на един храноден в оториноларингологичното отделение

<i>Години</i>	<i>Университетски МБАЛ</i>	<i>Областни МБАЛ</i>	<i>Градски МБАЛ</i>	<i>Общински МБАЛ</i>
2010	3.55	1.91	2.72	1.51
2013	2.67	2.31	3.12	2.10
2014	2.40	2.45	2.67	1.85
2015	2.67	2.33	2.04	1.80
2016	2.85	2.37	2.17	2.04
2017	2.79	2.41	2.93	2.10
2018	2.91	1.95	x	2.51

Среден разход на един лекарствен в оториноларингологичното отделение

<i>Години</i>	<i>Университетски МБАЛ</i>	<i>Областни МБАЛ</i>	<i>Градски МБАЛ</i>	<i>Общински МБАЛ</i>
2010	28.68	12.10	9.87	9.73
2013	41.14	14.11	10.17	11.11
2014	31.71	16.13	11.58	10.41
2015	45.14	15.33	7.66	10.28
2016	38.48	17.12	8.40	11.29
2017	35.52	16.81	12.62	9.66
2018	33.86	13.97	x	12.46

**Структура на средния разход на един леглоден
в оториноларингологичното отделение**

в лева

Група ЛЗ	Години	Общо разходи	В това число разходи за:			
			Персонал	Храна	Лекарства	Оперативни
Университетски МБАЛ	2010	123.26	61.03	3.55	28.68	30.00
	2013	163.23	89.04	2.67	41.14	30.37
	2014	180.46	102.52	2.40	31.71	43.83
	2015	227.37	119.91	2.67	45.14	59.66
	2016	196.70	107.75	2.85	38.48	47.61
	2017	221.43	125.13	2.79	35.52	57.98
	2018	228.25	140.09	2.91	33.86	51.39
Областни МБАЛ	2010	103.64	59.71	1.91	12.10	29.92
	2013	121.54	72.72	2.31	14.11	32.40
	2014	136.89	79.57	2.45	16.13	38.73
	2015	140.03	85.33	2.33	15.33	37.04
	2016	155.33	99.74	2.37	17.12	36.09
	2017	165.81	108.33	2.41	16.81	38.26
	2018	151.20	100.89	1.95	13.97	34.38
Градски МБАЛ	2010	106.59	66.78	2.72	9.87	27.21
	2013	130.22	80.41	3.12	10.17	36.53
	2014	141.96	89.16	2.67	11.58	38.54
	2015	123.47	78.66	2.04	7.66	35.11
	2016	127.87	101.73	2.17	8.40	15.57
	2017	132.70	86.02	2.93	12.62	31.13
	2018	x	x	x	x	x
Общински МБАЛ	2010	98.02	60.95	1.51	9.72	25.83
	2013	134.62	87.85	2.10	11.11	33.55
	2014	150.66	106.17	1.85	10.41	32.23
	2015	154.79	106.42	1.80	10.28	36.29
	2016	194.54	115.48	2.04	11.29	65.74
	2017	169.15	124.45	2.10	9.66	32.94
	2018	145.32	101.43	2.51	12.46	28.92

Структура на средния разход на един леглоден в оториноларингологичното отделение

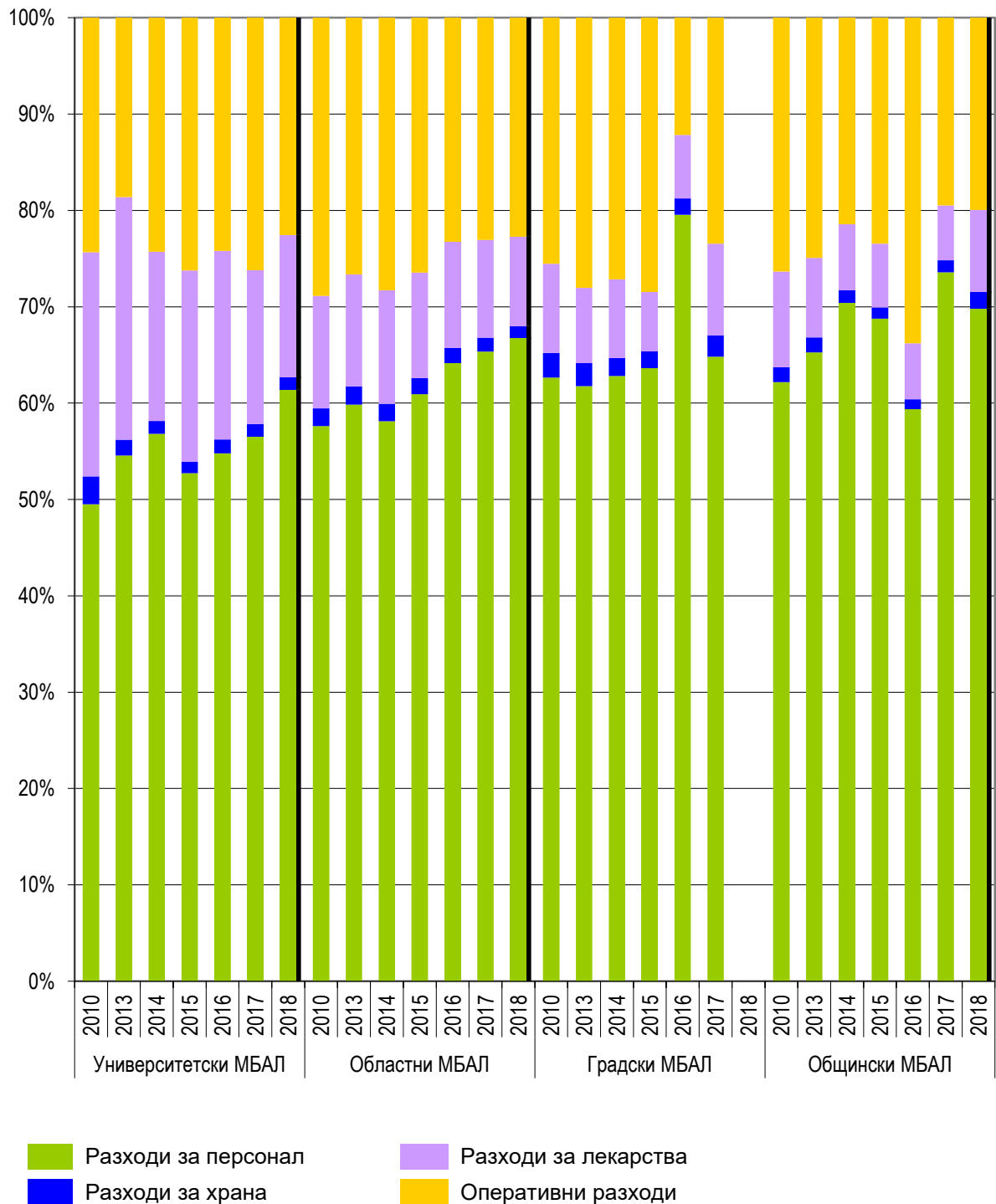

Приходи, разходи, дейност и икономически
показатели за периода 2010-2018 г.

Неврологични отделения

Приходи по източници в неврологичното отделение

в лева

Група ЛЗ	Години	Общо приходи	В това число приходи от:				
			МЗ и община	НЗОК	ДЗОФ	Продажба на стоки и услуги	Дарения
Университетски МБАЛ	2010	10 750 719	1 868 954	8 276 244	734	479 636	125 151
	2013	10 803 079	186 253	9 489 401	0	552 603	574 823
	2014	10 963 231	266 539	10 112 455	0	426 023	158 214
	2015	11 403 583	807 972	9 838 202	0	612 742	144 666
	2016	10 036 740	922 675	8 504 670	3 316	518 739	87 340
	2017	14 444 964	841 850	12 812 660	211	685 499	104 744
	2018	26 142 375	29 947	24 282 851	2 373	1 686 899	140 305
Областни МБАЛ	2010	20 999 091	7 202	20 518 051	5 061	430 206	38 571
	2013	22 943 382	5 942	22 258 636	5 567	605 809	67 428
	2014	22 134 192	5 818	21 526 394	1 250	554 185	46 545
	2015	21 605 537	4 078	20 943 610	3 357	638 113	16 379
	2016	21 731 207	718	21 173 478	1 154	534 744	21 113
	2017	21 425 921	1 181	20 852 895	5 013	537 987	28 845
	2018	19 688 375	1 000	19 238 386	1 701	436 347	10 941
Градски МБАЛ	2010	4 014 758	297 140	3 586 654	798	124 724	5 442
	2013	4 756 251	338 781	3 915 185	9 113	223 830	269 342
	2014	4 481 950	469 013	3 893 665	6 336	102 626	10 310
	2015	3 169 531	174 084	2 901 066	4 968	81 611	7 802
	2016	3 147 340	255 841	2 805 111	5 845	76 842	3 701
	2017	4 105 792	418 277	3 458 845	11 724	196 892	20 054
	2018	x	x	x	x	x	x
Общински МБАЛ	2010	23 272 275	570 672	22 030 570	8 767	625 790	36 476
	2013	25 790 354	384 140	24 591 481	3 190	790 448	21 095
	2014	25 593 971	452 146	24 008 793	890	1 124 242	7 900
	2015	23 832 065	449 649	22 506 984	218	865 126	10 088
	2016	23 182 622	582 049	21 837 971	1 552	746 169	14 881
	2017	27 604 476	677 843	26 067 569	596	838 082	20 386
	2018	33 136 647	948 625	31 027 070	10 810	1 097 197	52 945

Приходи по източници в неврологичното отделение

в лева

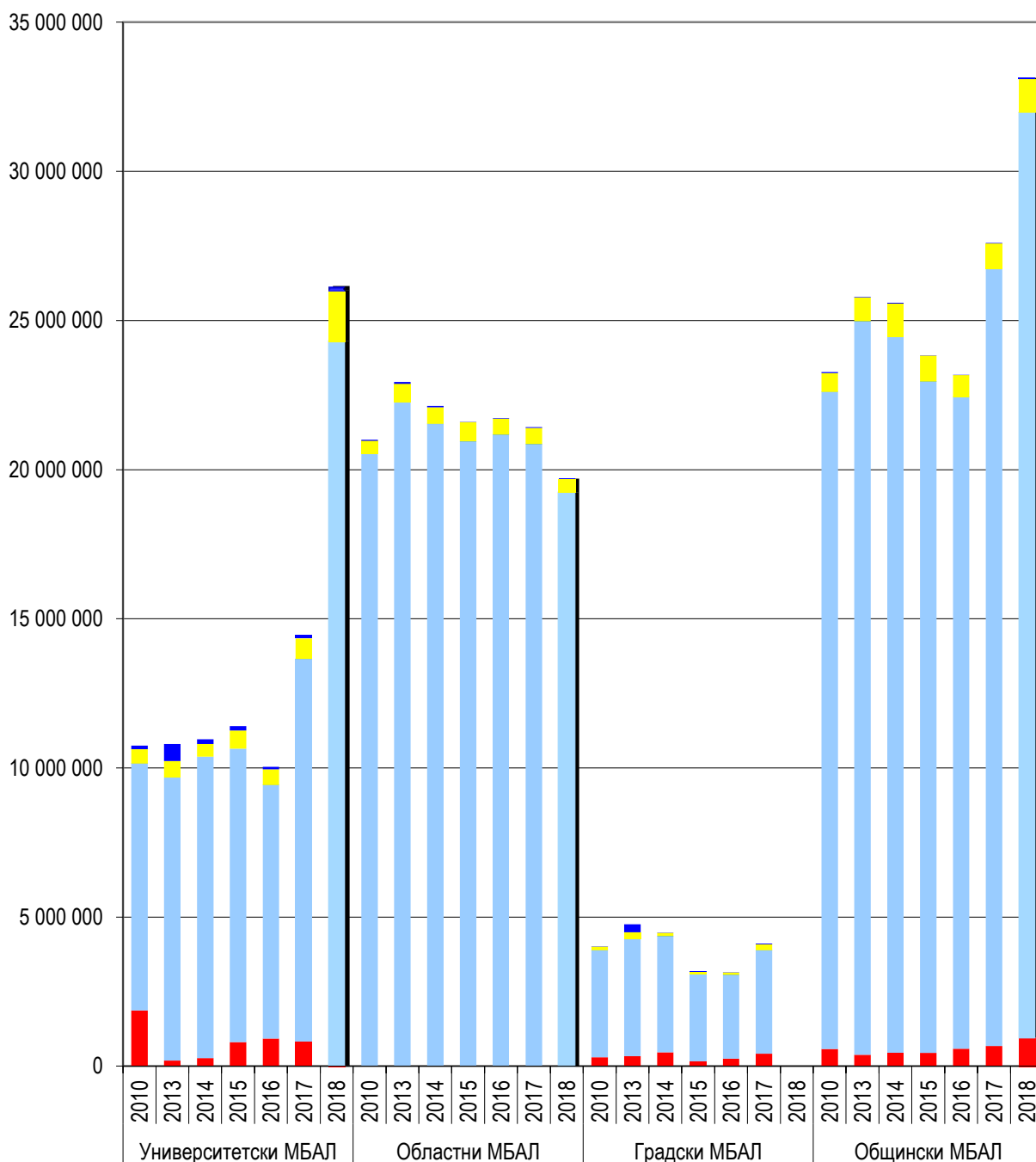

- Приходи от МЗ/община
- Приходи от НЗОК
- Приходи от ДЗОФ
- Приходи от продажба на стоки и услуги, други продажби, други приходи
- Приходи от дарения

Разходи в неврологичното отделение

в лева

Група ЛЗ	Години	Общо разходи	В това число разходи за:			
			Персонал	Храна	Лекарства	Оперативни
Университетски МБАЛ	2010	8 660 375	4 482 245	263 234	1 553 237	2 361 658
	2013	9 154 887	5 397 310	209 756	1 877 271	1 670 550
	2014	9 450 853	5 514 842	202 972	1 547 598	2 185 441
	2015	10 025 331	5 710 648	224 209	1 711 249	2 379 225
	2016	9 854 425	5 912 804	228 914	1 910 673	1 802 034
	2017	12 482 498	8 011 198	279 809	2 179 909	2 011 580
	2018	22 471 707	14 225 679	491 375	3 508 998	4 245 655
Областни МБАЛ	2010	16 893 977	9 025 948	484 057	3 120 687	4 263 285
	2013	19 677 399	11 163 881	524 008	3 180 043	4 809 467
	2014	18 545 727	11 062 778	491 776	2 699 519	4 291 655
	2015	17 861 222	10 933 679	463 925	2 512 748	3 950 869
	2016	17 661 908	11 279 293	462 080	2 458 251	3 462 284
	2017	18 837 440	12 027 453	459 020	2 477 089	3 873 877
	2018	15 716 601	10 335 205	346 080	2 011 385	3 023 930
Градски МБАЛ	2010	3 065 366	1 689 545	151 574	530 738	693 509
	2013	3 501 589	2 086 457	130 644	491 927	792 561
	2014	3 842 781	2 385 364	128 936	498 703	829 778
	2015	2 849 706	1 820 915	85 518	369 353	573 920
	2016	2 830 771	1 836 464	83 421	343 626	567 260
	2017	4 092 768	2 656 211	128 331	513 933	794 293
	2018	x	x	x	x	x
Общински МБАЛ	2010	21 510 733	12 141 373	497 068	3 376 316	5 495 976
	2013	22 615 228	14 033 095	495 698	2 887 614	5 198 822
	2014	22 948 628	14 662 173	467 447	2 617 217	5 201 791
	2015	22 002 310	14 435 696	435 823	2 329 412	4 801 379
	2016	21 601 710	14 181 118	424 372	2 188 049	4 808 171
	2017	25 792 124	17 127 143	501 703	2 469 130	5 694 146
	2018	30 637 296	21 236 109	599 435	3 001 625	5 800 127

Структура на разходите на неврологичното отделение

в лева

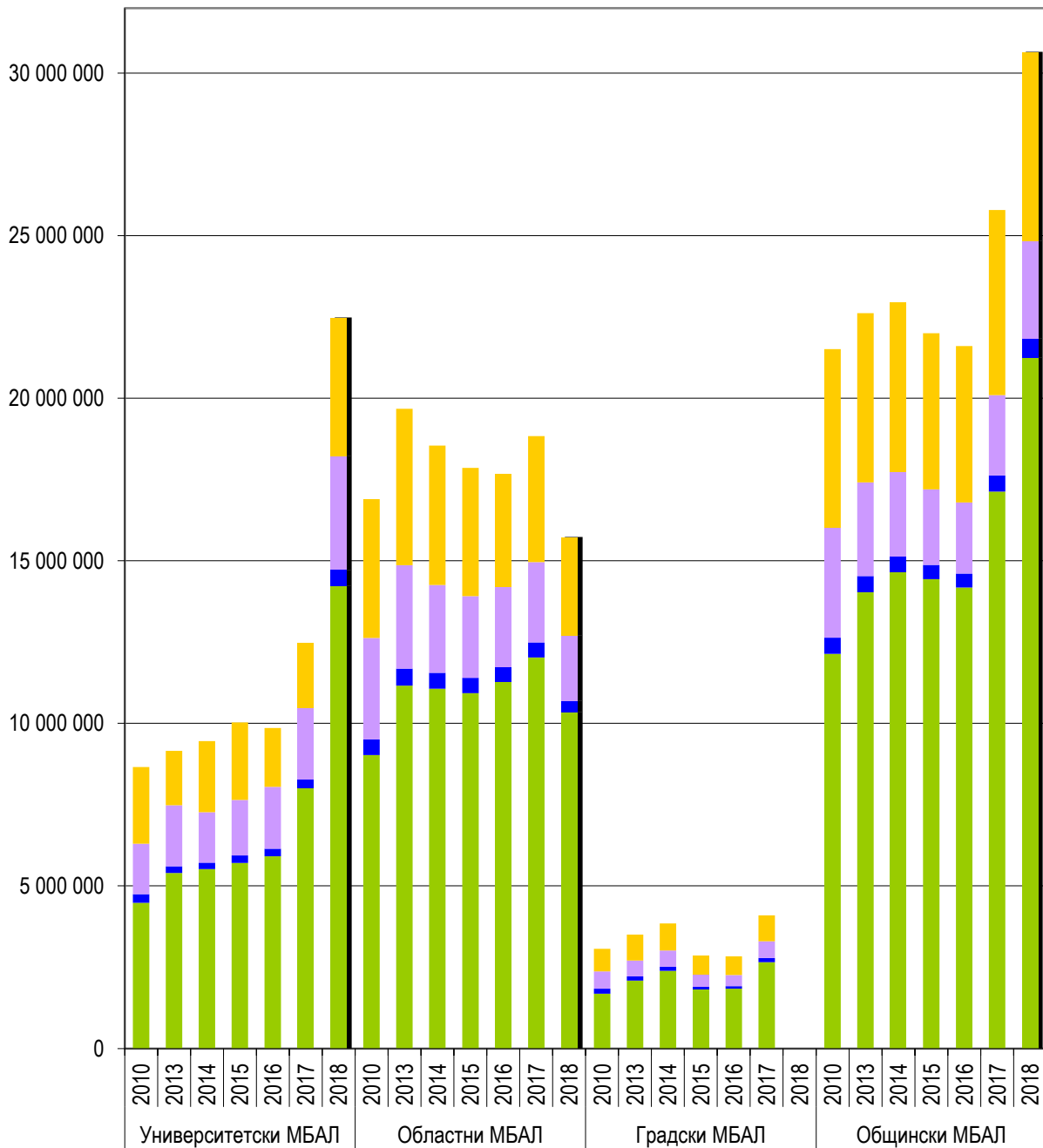

- Разходи за персонал
- Разходи за храна
- Разходи за лекарства
- Оперативни разходи



Брой болни на един лекар в неврологичното отделение

Година	Университетски МБАЛ	Областни МБАЛ	Градски МБАЛ	Общински МБАЛ
2010	141	235	232	231
2013	180	252	249	236
2014	185	251	276	224
2015	155	264	313	222
2016	153	267	286	239
2017	159	267	192	232
2018	179	288	x	225

Брой болни на една сестра в неврологичното отделение

Година	Университетски МБАЛ	Областни МБАЛ	Градски МБАЛ	Общински МБАЛ
2010	99	124	124	111
2013	136	134	122	129
2014	151	132	122	117
2015	129	139	169	115
2016	142	143	168	126
2017	139	145	126	128
2018	146	152	x	127

Среден разход на едно легло в неврологичното отделение

Година	Университетски МБАЛ	Областни МБАЛ	Градски МБАЛ	Общински МБАЛ
2010	29 761	19 779	19 525	19 150
2013	33 782	24 114	25 559	23 339
2014	34 119	23 924	28 050	24 597
2015	35 805	23 911	25 444	24 529
2016	32 958	22 462	26 456	25 221
2017	33 828	24 041	30 317	25 311
2018	32 380	24 557	x	26 298

Среден разход на един болен в неврологичното отделение

Година	Университетски МБАЛ	Областни МБАЛ	Градски МБАЛ	Общински МБАЛ
2010	535	395	343	416
2013	507	409	414	398
2014	562	421	442	453
2015	604	418	405	462
2016	585	400	421	460
2017	585	431	469	469
2018	578	433	x	500

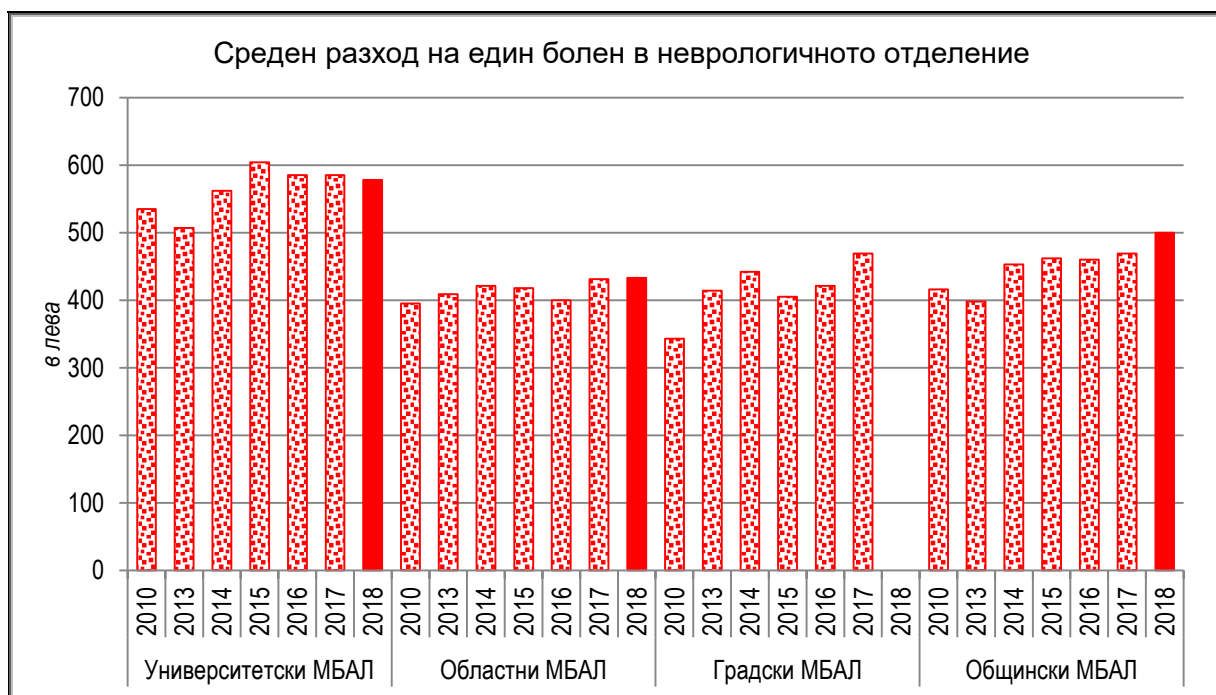

Среден разход на един леглоден в неврологичното отделение

Година	Университетски МБАЛ	Областни МБАЛ	Градски МБАЛ	Общински МБАЛ
2010	97.48	72.26	68.12	76.07
2013	100.04	82.89	87.24	85.11
2014	109.36	84.13	96.60	90.56
2015	120.00	85.46	89.39	93.03
2016	117.83	84.05	92.77	93.07
2017	123.22	91.14	107.25	94.14
2018	128.55	90.94	x	100.93

Среден резход на един храноден в неврологичното отделение

Година	Университетски МБАЛ	Областни МБАЛ	Градски МБАЛ	Общински МБАЛ
2010	2.96	2.07	3.37	1.76
2013	2.29	2.21	3.25	1.87
2014	2.35	2.23	3.24	1.84
2015	2.68	2.22	2.68	1.84
2016	2.74	2.20	2.73	1.83
2017	2.76	2.22	3.36	1.83
2018	2.81	2.00	x	1.97

Среден разход на един лекарстводен в неврологичното отделение

Година	Университетски МБАЛ	Областни МБАЛ	Градски МБАЛ	Общински МБАЛ
2010	17.48	13.35	11.79	11.94
2013	20.51	13.40	12.26	10.87
2014	17.91	12.25	12.54	10.33
2015	20.48	12.02	11.59	9.85
2016	22.85	11.70	11.26	9.43
2017	21.52	11.99	13.47	9.01
2018	20.07	11.64	x	9.89

Структура на средния разход на един леглоден в неврологичното отделение
в лева

Група ЛЗ	Години	Общо разходи	В това число разходи за:			
			Персонал	Храна	Лекарства	Оперативни
Университетски МБАЛ	2010	97.48	50.45	2.96	17.48	26.58
	2013	100.04	58.98	2.29	20.51	18.25
	2014	109.36	63.81	2.35	17.91	25.29
	2015	120.00	68.35	2.68	20.48	28.48
	2016	117.83	70.70	2.74	22.85	21.55
	2017	123.22	79.08	2.76	21.52	19.86
	2018	128.55	81.38	2.81	20.07	24.29
Областни МБАЛ	2010	72.26	38.61	2.07	13.35	18.24
	2013	82.89	47.03	2.21	13.40	20.26
	2014	84.13	50.18	2.23	12.25	19.47
	2015	85.46	52.31	2.22	12.02	18.90
	2016	84.05	53.68	2.20	11.70	16.48
	2107	91.14	58.19	2.22	11.99	18.74
	2018	90.94	59.80	2.00	11.64	17.50
Градски МБАЛ	2010	68.12	37.55	3.37	11.79	15.41
	2013	87.24	51.98	3.25	12.26	19.75
	2014	96.60	59.96	3.24	12.54	20.86
	2015	89.39	57.12	2.68	11.59	18.00
	2016	92.77	60.18	2.73	11.26	18.59
	2017	107.25	69.60	3.36	13.47	20.81
	2018	x	x	x	x	x
Общински МБАЛ	2010	76.07	42.94	1.76	11.94	19.44
	2013	85.11	52.81	1.87	10.87	19.57
	2014	90.56	57.86	1.84	10.33	20.53
	2015	93.03	61.04	1.84	9.85	20.30
	2016	93.07	61.10	1.83	9.43	20.71
	2017	94.14	62.52	1.83	9.01	20.78
	2018	100.93	69.96	1.97	9.89	19.11

Структура на средния разход на един леглоден в неврологичното отделение

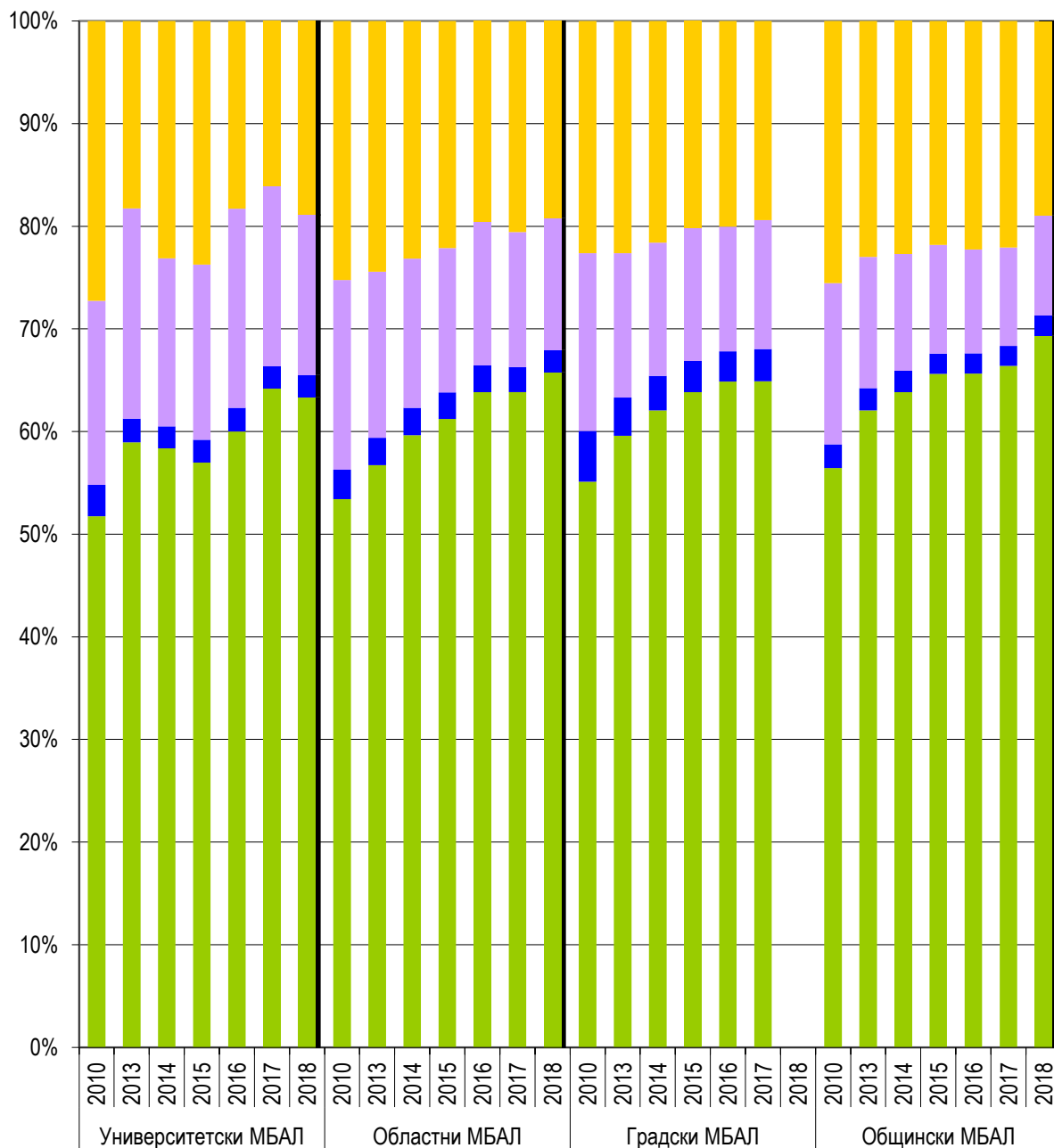

■ Разходи за персонал ■ Разходи за лекарства
■ Разходи за храна ■ Оперативни разходи

Приходи, разходи, дейност и икономически
показатели за периода 2010-2018 г.

Акушеро-гинекологични отделения

Приходи по източници в акушеро-гинекологичното отделение

в лева

Група ЛЗ	Години	Общо приходи	В това число приходи от:				
			МЗ и община	НЗОК	ДЗОФ	Продажба на стоки и услуги	Дарения
Университетски МБАЛ	2010	6 912 176	109 102	5 964 733	1 333	509 684	327 324
	2013	4 653 790	83 453	4 002 292	793	552 816	14 436
	2014	7 751 572	108 314	6 963 721	0	634 546	44 991
	2015	4 920 792	86 853	4 186 366	0	621 213	26 361
	2016	5 263 742	103 399	4 402 985	0	638 609	118 749
	2017	6 361 074	95 080	5 343 410	0	812 221	110 362
	2018	13 295 316	68 412	11 178 294	3 644	1 967 068	77 897
Областни МБАЛ	2010	19 740 765	24 636	18 748 540	4 073	884 230	79 286
	2013	21 979 216	319 193	19 929 589	34 739	1 573 845	121 850
	2014	22 849 925	366 811	20 748 371	17 735	1 633 827	83 181
	2015	22 359 518	406 808	19 962 169	6 719	1 849 418	134 404
	2016	22 378 526	317 819	19 769 883	13 086	2 205 135	72 603
	2017	20 036 877	97 118	17 657 332	8 120	2 206 986	67 322
	2018	15 961 955	37 796	14 178 676	5 251	1 660 377	79 856
Градски МБАЛ	2010	3 191 294	111 775	2 776 142	7 133	280 745	15 499
	2013	2 268 776	44 386	2 015 817	5 465	192 925	10 183
	2014	2 143 625	81 166	1 874 858	4 252	172 542	10 807
	2015	2 345 640	302 181	1 845 491	2 126	191 969	3 873
	2016	1 947 072	212 231	1 600 403	5 797	122 207	6 434
	2017	1 492 411	149 365	1 265 033	1 968	70 452	5 593
	2018	x	x	x	x	x	x
Общински МБАЛ	2010	15 133 199	224 322	14 269 586	2 225	588 251	48 815
	2013	15 556 515	140 679	14 615 781	428	774 712	24 915
	2014	15 792 982	206 700	14 808 167	2 013	758 537	17 565
	2015	14 572 731	221 413	13 521 371	2 376	805 610	21 961
	2016	13 517 607	274 258	12 576 440	964	639 615	26 330
	2017	15 206 551	437 594	13 829 676	2 206	880 930	56 145
	2018	17 331 308	442 957	15 772 667	1 143	1 028 023	86 518

Приходи по източници в акушеро-гинекологичното отделение

в лева

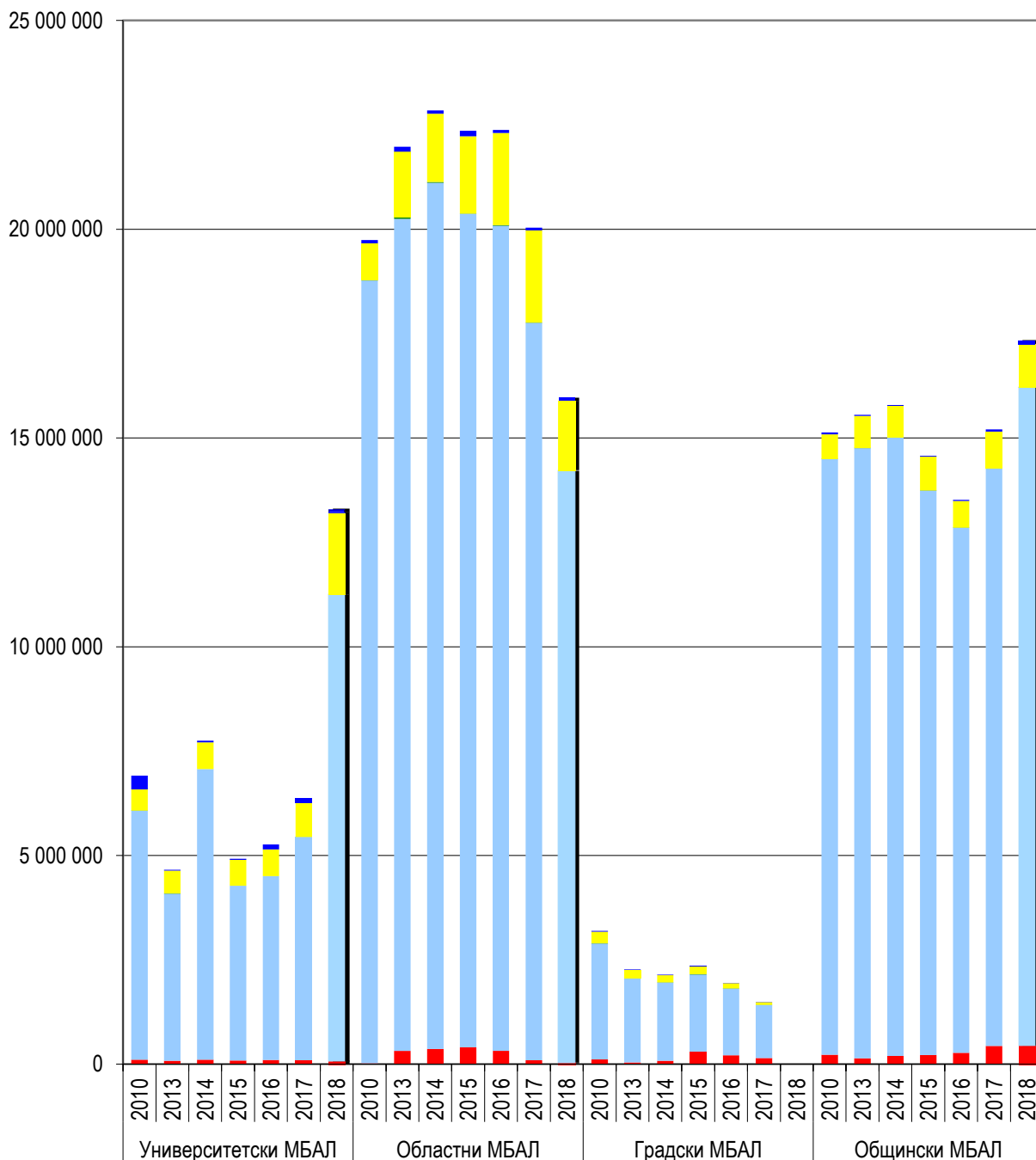

- Приходи от МЗ/община
- Приходи от НЗОК
- Приходи от ДЗОФ
- Приходи от продажба на стоки и услуги, други продажби, други приходи
- Приходи от дарения

Разходи в акушеро-гинекологичното отделение

в лева

Група ЛЗ	Години	Общо разходи	В това число разходи за:			
			Персонал	Храна	Лекарства	Оперативни
Университетски МБАЛ	2010	7 825 225	3 775 035	194 559	1 452 914	2 402 717
	2013	4 913 088	3 085 635	81 066	684 675	1 061 712
	2014	8 579 716	5 343 971	116 330	1 131 724	1 987 691
	2015	6 187 163	3 731 850	67 438	756 532	1 631 344
	2016	6 343 611	4 128 268	81 165	782 558	1 351 621
	2017	7 656 485	5 184 881	95 308	858 764	1 517 533
	2018	17 117 366	11 529 591	202 975	1 805 243	3 579 559
Областни МБАЛ	2010	23 334 423	13 600 584	418 316	2 752 205	6 563 319
	2013	25 526 109	15 653 303	420 163	3 053 861	6 398 782
	2014	26 184 589	16 536 504	454 467	2 937 443	6 256 176
	2015	26 591 305	16 655 113	385 585	2 880 693	6 669 914
	2016	25 741 442	17 114 149	382 524	2 873 219	5 371 550
	2017	25 224 766	17 251 277	352 456	2 573 482	5 047 551
	2018	18 399 631	12 824 673	233 828	1 819 724	3 521 406
Градски МБАЛ	2010	3 318 124	2 012 161	76 271	403 938	825 754
	2013	2 964 607	1 886 297	50 545	331 849	695 916
	2014	2 883 539	1 834 964	43 559	323 616	681 400
	2015	3 104 882	1 886 579	40 074	292 476	885 753
	2016	2 796 557	1 792 590	37 626	235 781	730 560
	2017	2 041 477	1 450 626	32 518	137 596	420 737
	2018	x	x	x	x	x
Общински МБАЛ	2010	17 932 865	11 234 995	283 631	1 596 559	4 817 679
	2013	17 006 793	11 065 484	219 411	1 531 517	4 190 381
	2014	17 798 883	11 684 419	204 283	1 504 447	4 405 734
	2015	16 974 784	11 309 624	188 998	1 361 070	4 115 092
	2016	16 368 099	10 554 180	183 038	1 162 190	4 468 691
	2017	18 128 194	12 587 680	181 055	1 209 610	4 149 849
	2018	20 871 341	14 710 658	199 856	1 341 840	4 618 987

Структура на разходите на акушеро-гинекологичното отделение

в лева

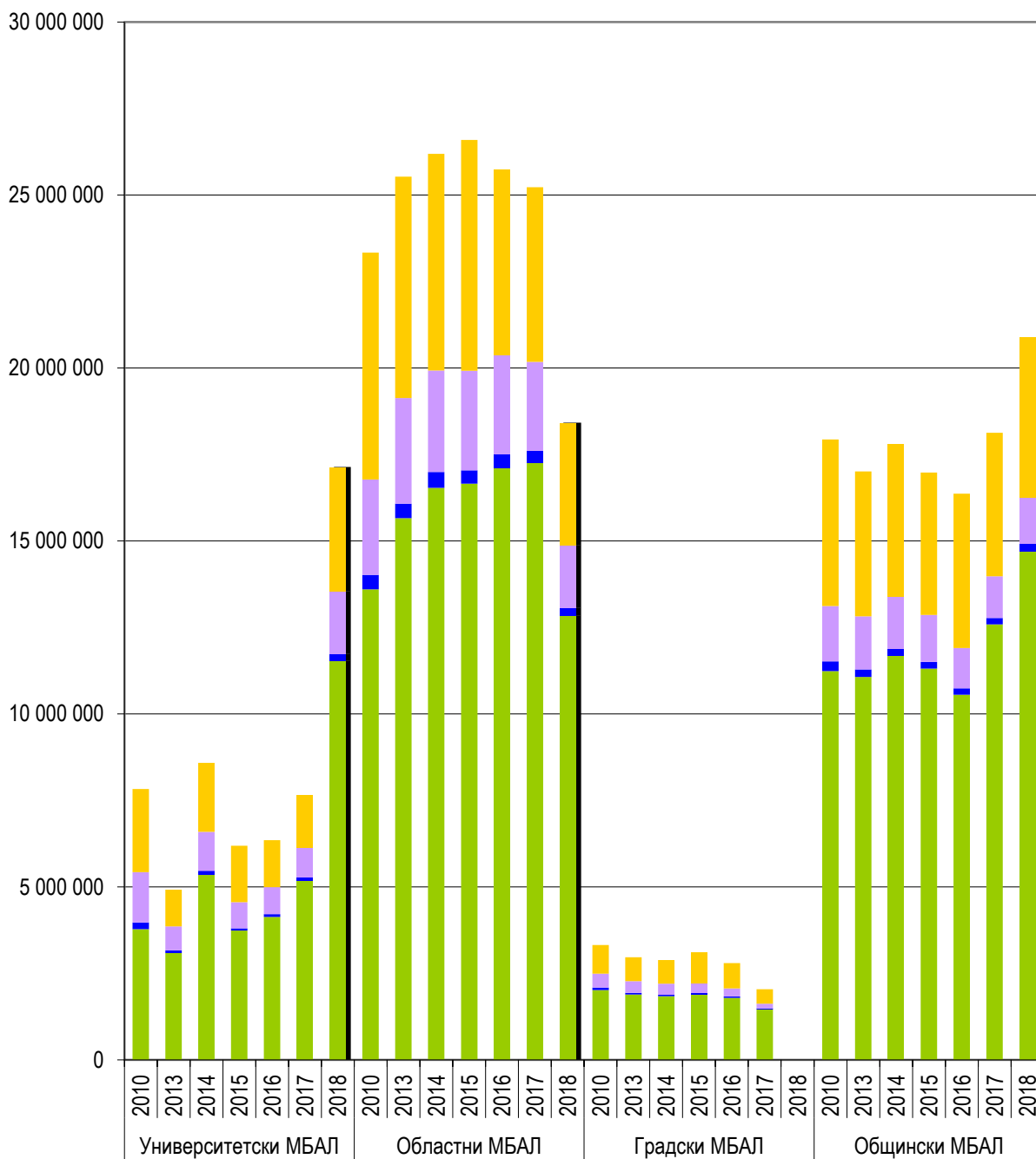

- Разходи за персонал
- Разходи за храна
- Разходи за лекарства
- Оперативни разходи

Брой болни на един лекар в акушеро-гинекологичното отделение

Година	Университетски МБАЛ	Областни МБАЛ	Градски МБАЛ	Общински МБАЛ
2010	215	247	218	251
2013	208	241	157	246
2014	149	241	139	243
2015	166	217	139	229
2016	213	215	157	216
2017	196	203	140	203
2018	177	204	x	190

Брой болни на една сестра в акушеро-гинекологичното отделение

Година	Университетски МБАЛ	Областни МБАЛ	Градски МБАЛ	Общински МБАЛ
2010	116	101	132	105
2013	112	101	105	117
2014	86	101	98	120
2015	102	99	100	118
2016	116	100	126	113
2017	113	100	113	109
2018	104	98	x	112

Среден разход на едно легло в акушеро-гинекологичното отделение

Година	Университетски МБАЛ	Областни МБАЛ	Градски МБАЛ	Общински МБАЛ
2010	36 566	28 650	29 626	19 883
2013	35 602	34 872	29 646	25 807
2014	64 509	38 507	28 835	27 595
2015	42 966	40 659	31 682	27 737
2016	37 760	39 909	30 071	29 466
2017	36 634	40 817	21 718	27 509
2018	46 014	37 859	x	28 435

Среден разход на един болен в акушеро-гинекологичното отделение

Година	Университетски МБАЛ	Областни МБАЛ	Градски МБАЛ	Общински МБАЛ
2010	468	428	372	374
2013	362	483	473	392
2014	871	517	508	422
2015	582	557	594	440
2016	540	552	576	483
2017	544	604	554	485
2018	678	595	x	545

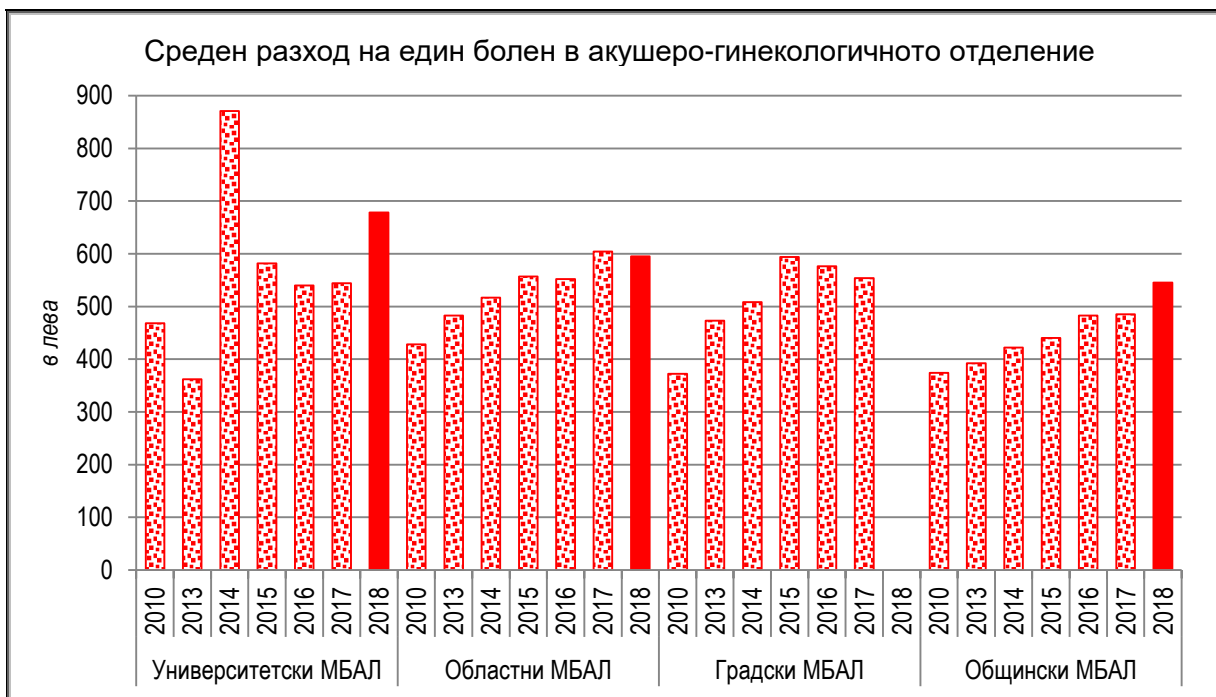

Среден разход на един леглоден в акушеро-гинекологичното отделение

<i>Години</i>	<i>Университетски МБАЛ</i>	<i>Областни МБАЛ</i>	<i>Градски МБАЛ</i>	<i>Общински МБАЛ</i>
2010	119.92	114.78	115.15	101.61
2013	126.16	136.46	143.93	107.57
2014	219.76	147.08	162.02	117.87
2015	149.13	158.02	187.79	127.59
2016	143.38	153.08	191.97	136.97
2017	144.06	167.96	161.05	134.36
2018	191.34	162.34	x	153.51

Среден разход на един храноден в акушеро-гинекологичното отделение

<i>Години</i>	<i>Университетски МБАЛ</i>	<i>Областни МБАЛ</i>	<i>Градски МБАЛ</i>	<i>Общински МБАЛ</i>
2010	2.98	2.06	2.65	1.61
2013	2.08	2.25	2.45	1.39
2014	2.98	2.55	2.45	1.35
2015	1.63	2.29	2.42	1.42
2016	1.83	2.27	2.58	1.53
2017	1.79	2.35	2.57	1.34
2018	2.27	2.06	x	1.47

Среден разход на един лекарстовден в акушеро-гинекологичното отделение

<i>Години</i>	<i>Университетски МБАЛ</i>	<i>Областни МБАЛ</i>	<i>Градски МБАЛ</i>	<i>Общински МБАЛ</i>
2010	22.26	13.54	14.02	9.05
2013	17.58	16.33	16.11	9.69
2014	28.99	16.50	18.18	9.96
2015	18.23	17.12	17.69	10.23
2016	17.69	17.09	16.18	9.73
2017	16.16	17.14	10.85	8.96
2018	20.18	16.06	x	9.87

Структура на средния разход на един леглоден в акушеро-гинекологичното отделение

в лева

Група ЛЗ	Години	Общо разходи	В това число разходи за:			
			Персонал	Храна	Лекарства	Оперативни
Университетски МБАЛ	2010	119.92	57.85	2.98	22.27	36.82
	2013	126.16	79.23	2.08	17.58	27.26
	2014	219.76	136.88	2.98	28.99	50.91
	2015	149.13	89.95	1.63	18.23	39.32
	2016	143.38	93.31	1.83	17.69	30.55
	2017	144.06	97.56	1.79	16.16	28.55
	2018	191.34	128.88	2.27	20.18	40.01
Областни МБАЛ	2010	114.78	66.90	2.06	13.54	32.28
	2013	136.46	83.68	2.25	16.33	34.21
	2014	147.08	92.89	2.55	16.50	35.14
	2015	158.02	98.97	2.29	17.12	39.64
	2016	153.08	101.77	2.27	17.09	31.94
	2017	167.96	114.87	2.35	17.14	33.61
	2018	162.34	113.15	2.06	16.06	31.07
Градски МБАЛ	2010	115.15	69.83	2.65	14.02	28.66
	2013	143.93	91.58	2.45	16.11	33.79
	2014	162.02	103.10	2.45	18.18	38.29
	2015	187.79	114.10	2.42	17.69	53.57
	2016	191.97	123.05	2.58	16.18	50.15
	2017	161.05	114.44	2.57	10.85	33.19
	2018	x	x	x	x	x
Общински МБАЛ	2010	101.61	63.66	1.61	9.05	27.30
	2013	107.57	69.99	1.39	9.69	26.50
	2014	117.87	77.38	1.35	9.96	29.18
	2015	127.59	85.01	1.42	10.23	30.93
	2016	136.97	88.32	1.53	9.73	37.40
	2017	134.36	93.29	1.34	8.96	30.76
	2018	153.51	108.20	1.47	9.87	33.97

Структура на средния разход на един леглоден в акушеро-гинекологичното отделение

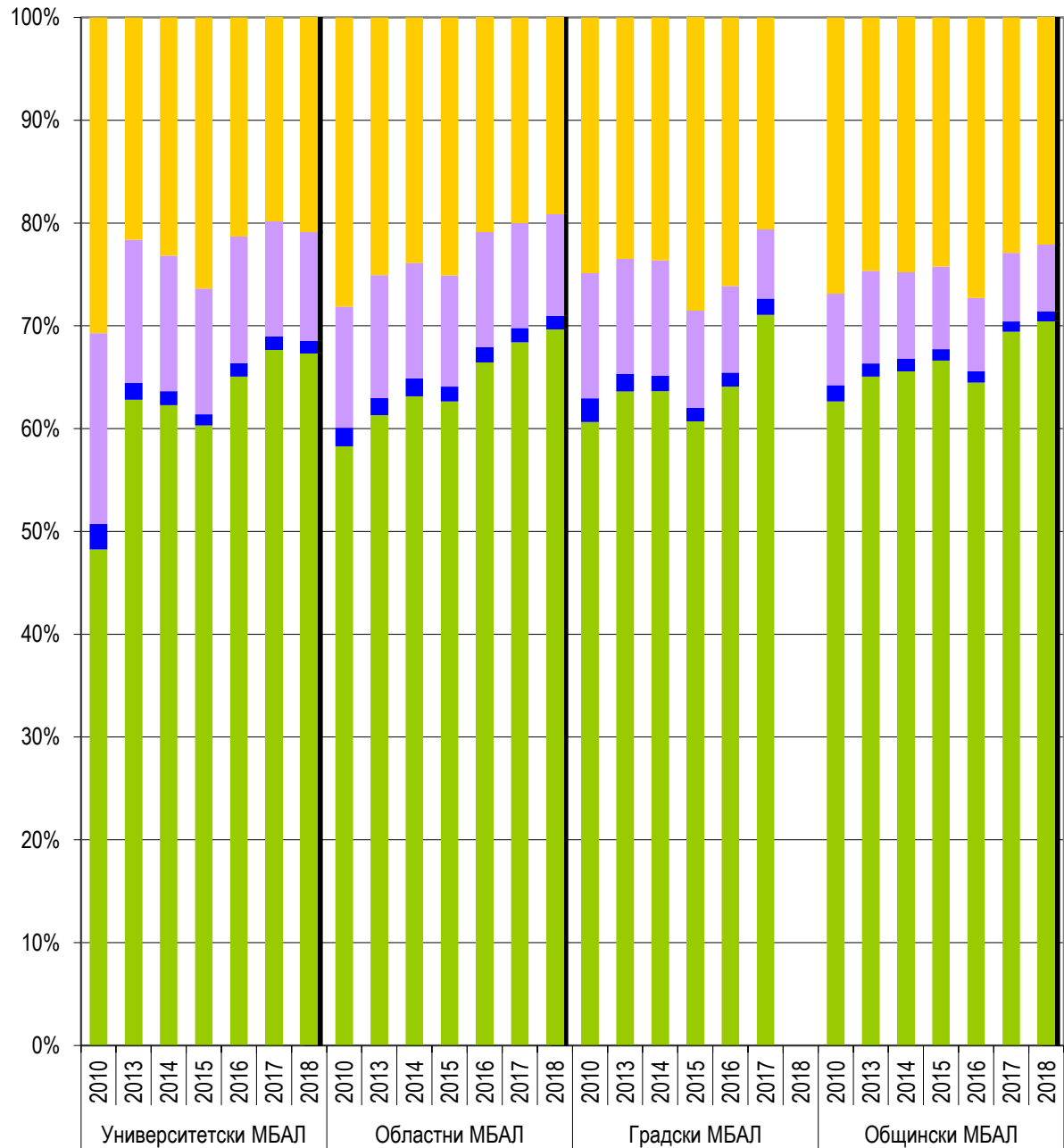

Разходи за персонал

Разходи за храна

Разходи за лекарства

Оперативни разходи

Приходи, разходи, дейност и икономически
показатели за периода 2010-2018 г.

ОАРИЛ

Приходи по източници в ОАРИЛ

в лева

Група ЛЗ	Години	Общо приходи	В това число приходи от:				
			МЗ и община	НЗОК	ДЗОФ	Продажба на стоки и услуги	Дарения
Университетски МБАЛ	2010	29 383 586	20 747 019	7 975 607	0	455 622	205 338
	2013	15 446 970	310 899	14 732 625	0	323 096	80 351
	2014	22 251 655	256 975	21 511 114	0	412 218	71 349
	2015	22 763 073	338 757	21 851 804	13 600	430 994	127 918
	2016	25 268 423	1 677 125	23 036 189	0	452 743	102 367
	2017	24 119 699	980 196	22 439 169	0	513 777	186 557
	2018	39 127 812	1 187 681	36 475 684	174	1 239 442	224 830
Областни МБАЛ	2010	21 565 194	17 467 973	3 818 971	3 748	199 186	75 316
	2013	18 324 653	195 371	17 681 084	2 196	337 100	108 902
	2014	21 061 296	244 614	20 318 970	0	375 562	122 150
	2015	21 245 987	201 047	20 670 737	62	298 086	76 055
	2016	22 119 859	190 908	21 176 010	1 025	698 003	53 913
	2017	22 621 949	93 249	21 992 905	0	498 436	37 359
	2018	15 783 202	38 075	15 478 076	553	229 422	37 075
Градски МБАЛ	2010	2 526 467	304 655	2 134 494	0	81 681	5 637
	2013	3 840 686	1 953 723	1 745 821	0	73 891	67 251
	2014	4 147 690	1 674 988	2 332 058	0	74 451	66 193
	2015	1 986 088	928 620	990 486	0	49 626	17 356
	2016	1 548 535	574 578	940 146	0	26 117	7 694
	2017	2 342 148	1 195 276	938 816	2 502	176 336	29 218
	2018	x	x	x	x	x	x
Общински МБАЛ	2010	1 822 543	10 638	1 745 446	457	60 728	5 274
	2013	1 970 791	8 139	1 881 707	1 753	72 177	7 015
	2014	2 259 004	5 672	2 205 890	0	43 052	4 390
	2015	2 206 849	9 532	2 076 618	84	95 561	25 054
	2016	2 373 524	11 461	2 303 303	1 238	51 984	5 538
	2017	5 023 293	32 646	4 716 897	100	232 922	40 728
	2018	8 146 532	1 308 512	6 463 804	4 375	314 291	55 551

Приходи по източници в ОАРИЛ

в лева

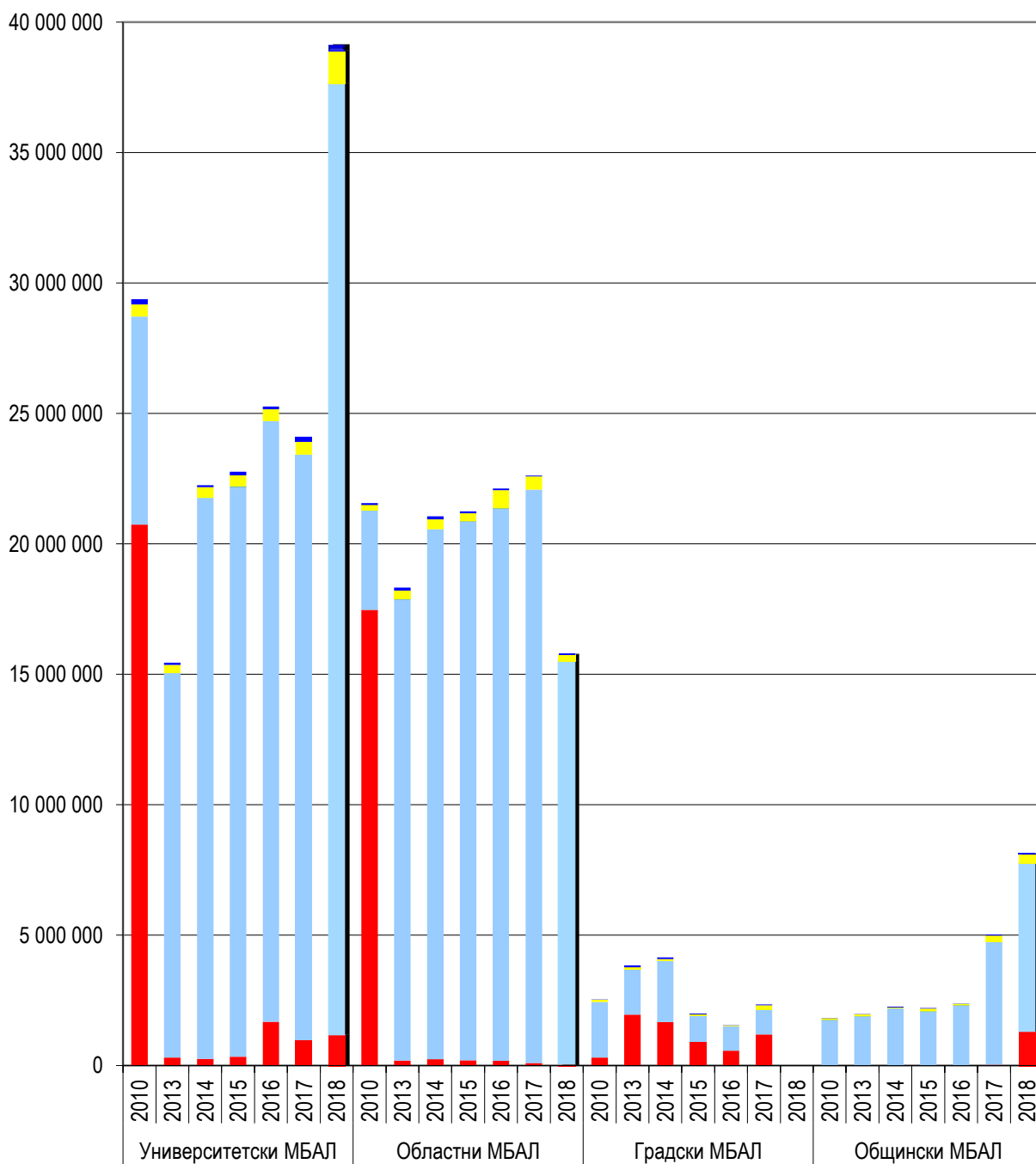

■ Приходи от МЗ/община
■ Приходи от НЗОК
■ Приходи от ДЗОФ

■ Приходи от продажба на стоки и услуги, други продажби, други приходи
■ Приходи от дарения



Разходи в ОАРИЛ

в лева

Група ЛЗ	Години	Общо разходи	В това число разходи за:			
			Персонал	Храна	Лекарства	Оперативни
Университетски МБАЛ	2010	34 350 742	15 798 234	151 011	12 041 400	6 360 097
	2013	38 297 490	20 149 776	130 998	11 688 198	6 328 518
	2014	39 018 104	21 379 992	131 502	11 676 902	5 829 708
	2015	39 569 825	22 693 061	122 829	10 841 051	5 912 884
	2016	40 798 633	24 359 639	116 293	11 302 594	5 020 107
	2017	43 985 620	28 736 770	101 428	9 965 980	5 181 443
	2018	74 545 236	44 016 785	168 047	19 254 350	11 106 053
Областни МБАЛ	2010	29 442 877	14 310 286	100 727	8 750 362	6 281 502
	2013	34 460 467	18 912 333	74 298	9 576 509	5 897 328
	2014	34 445 520	19 298 688	98 751	9 283 487	5 764 595
	2015	34 477 389	20 075 518	96 552	8 334 726	5 970 593
	2016	35 000 178	21 343 648	88 463	8 136 715	5 431 352
	2017	35 078 240	21 960 076	92 717	7 882 905	5 142 543
	2018	24 325 816	16 282 468	62 802	4 723 975	3 256 571
Градски МБАЛ	2010	5 629 276	2 824 481	23 980	1 041 835	1 738 980
	2013	5 740 955	3 684 585	21 089	716 893	1 318 387
	2014	5 617 273	3 531 256	22 467	735 207	1 328 344
	2015	3 844 586	2 549 859	21 456	443 591	829 680
	2016	3 913 342	2 790 707	14 336	414 604	693 695
	2017	5 058 145	3 693 776	17 356	568 380	778 633
	2018	x	x	x	x	x
Общински МБАЛ	2010	8 204 955	5 275 109	33 511	1 078 520	1 817 815
	2013	8 143 443	5 785 173	18 515	968 854	1 370 901
	2014	7 957 214	5 754 762	20 376	907 549	1 274 527
	2015	7 665 891	5 652 907	21 482	734 174	1 257 328
	2016	7 322 531	5 302 614	19 856	747 030	1 253 031
	2017	13 494 673	10 094 819	36 587	1 167 055	2 196 211
	2018	19 086 720	14 245 208	58 675	1 628 161	3 154 676

Структура на разходите на ОАРИЛ

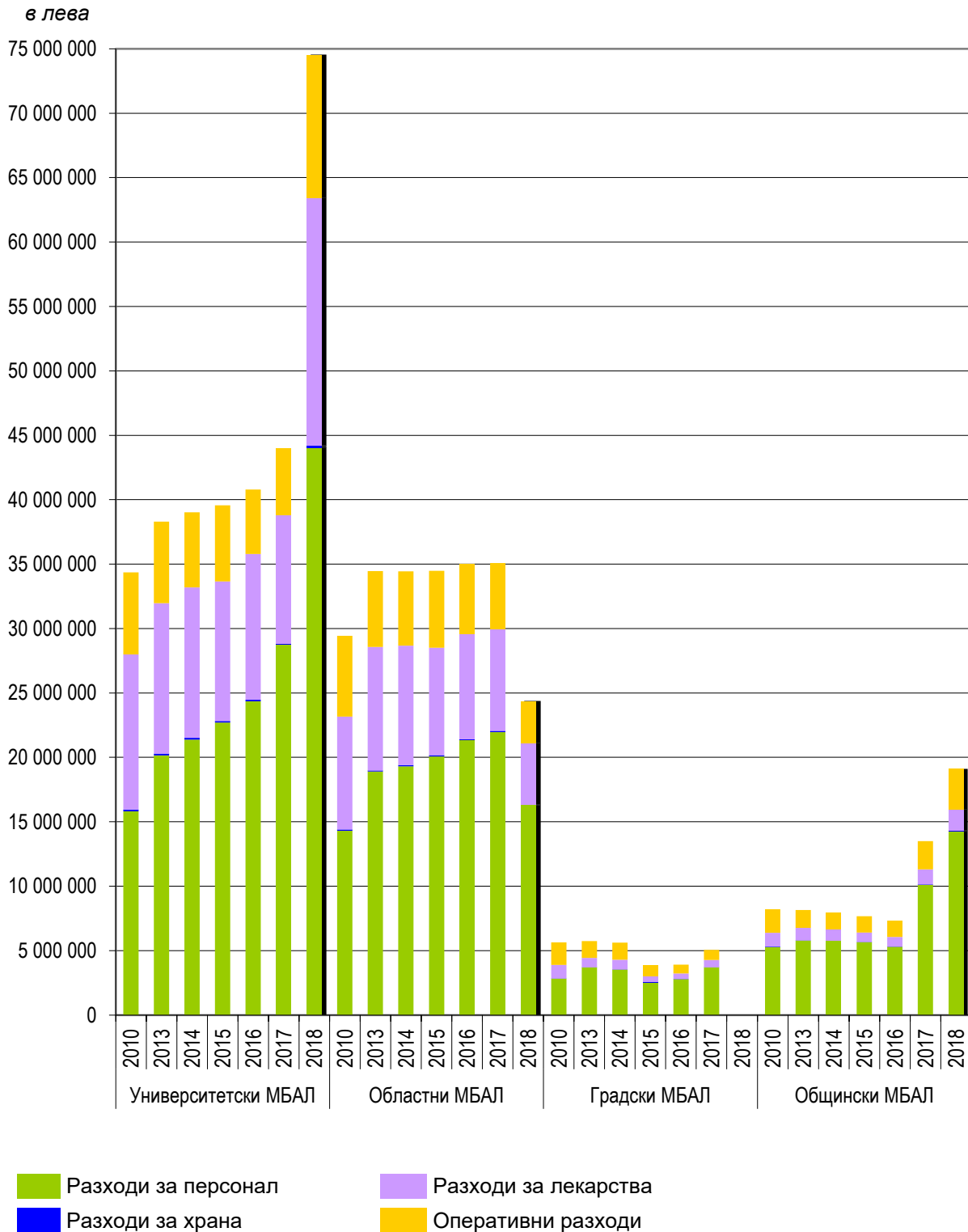

Брой болни на един лекар в ОАРИЛ

Година	Университетски МБАЛ	Областни МБАЛ	Градски МБАЛ	Общински МБАЛ
2010	123	73	172	64
2013	51	71	125	57
2014	58	74	111	57
2015	54	74	78	53
2016	58	71	73	60
2017	47	77	64	48
2018	61	80	x	55

Брой болни на една сестра в ОАРИЛ

Година	Университетски МБАЛ	Областни МБАЛ	Градски МБАЛ	Общински МБАЛ
2010	84	37	96	30
2013	26	37	72	33
2014	29	39	69	36
2015	29	39	56	36
2016	31	38	65	38
2017	28	41	47	38
2018	34	40	x	45

Среден разход на едно легло в ОАРИЛ

Година	Университетски МБАЛ	Областни МБАЛ	Градски МБАЛ	Общински МБАЛ
2010	144 940	102 588	62 548	49 427
2013	182 369	118 421	65 238	65 673
2014	178 982	120 019	66 872	67 434
2015	195 890	124 467	89 409	67 840
2016	197 095	124 556	95 447	68 435
2017	194 627	120 544	93 669	65 192
2018	181 818	113 672	x	73 603

Среден разход на един болен в ОАРИЛ

Година	Университетски МБАЛ	Областни МБАЛ	Градски МБАЛ	Общински МБАЛ
2010	1 364	1 516	591	1 191
2013	3 017	1 720	848	1 343
2014	2 769	1 729	913	1 399
2015	2 947	1 832	1 153	1 439
2016	2 902	1 895	1 302	1 369
2017	3 271	1 863	1 605	1 563
2018	3 083	1 744	x	1 533





Среден разход на един леглоден в ОАРИЛ

Година	Университетски МБАЛ	Областни МБАЛ	Градски МБАЛ	Общински МБАЛ
2010	548.27	428.09	320.56	382.64
2013	684.08	486.59	348.59	492.44
2014	794.41	484.45	356.52	518.82
2015	761.02	499.58	500.21	499.28
2016	723.07	501.90	559.21	505.84
2017	748.36	500.01	563.27	537.49
2018	751.11	481.82	x	534.33

Среден резход на един храноден в ОАРИЛ

Година	Университетски МБАЛ	Областни МБАЛ	Градски МБАЛ	Общински МБАЛ
2010	2.41	1.46	1.37	1.56
2013	2.34	1.05	1.28	1.12
2014	2.68	1.39	1.43	1.33
2015	2.36	1.40	2.79	1.40
2016	2.06	1.27	2.05	1.37
2017	1.73	1.32	1.93	1.46
2018	1.69	1.24	x	1.64

Среден разход на един лекарстоводен в ОАРИЛ

Година	Университетски МБАЛ	Областни МБАЛ	Градски МБАЛ	Общински МБАЛ
2010	192.19	127.23	59.33	50.30
2013	208.78	135.22	43.53	58.59
2014	237.74	130.56	46.66	59.17
2015	208.50	120.77	57.71	47.82
2016	200.32	116.68	59.25	51.60
2017	169.56	112.36	63.29	46.48
2018	194.00	93.57	x	45.58

Структура на средния разход на един леглоден в ОАРИЛ

в лева

Група ЛЗ	Години	Общо разходи	В това число разходи за:			
			Персонал	Храна	Лекарства	Оперативни
Университетски МБАЛ	2010	548.27	252.15	2.41	192.19	101.51
	2013	684.08	359.92	2.34	208.78	113.04
	2014	794.41	435.30	2.68	237.74	118.69
	2015	761.02	436.44	2.36	208.50	113.72
	2016	723.07	431.72	2.06	200.32	88.97
	2017	748.36	488.92	1.73	169.56	88.16
	2018	751.11	443.51	1.69	194.00	111.90
Областни МБАЛ	2010	428.09	208.07	1.46	127.23	91.33
	2013	486.59	267.05	1.05	135.22	83.27
	2014	484.45	271.42	1.39	130.57	81.07
	2015	499.58	290.90	1.40	120.77	86.51
	2016	501.90	306.07	1.27	116.68	77.89
	2017	500.01	313.02	1.32	112.36	73.30
	2018	481.82	322.51	1.24	93.57	64.50
Градски МБАЛ	2010	320.56	160.84	1.37	59.33	99.03
	2013	348.59	223.73	1.28	43.53	80.05
	2014	356.52	224.12	1.43	46.66	84.31
	2015	500.21	331.76	2.79	57.71	107.95
	2016	559.21	398.79	2.05	59.25	99.13
	2017	563.27	411.33	1.93	63.29	86.71
	2018	x	x	x	x	x
Общински МБАЛ	2010	382.64	246.01	1.56	50.30	84.77
	2013	492.44	349.83	1.12	58.59	82.90
	2014	518.82	375.22	1.33	59.17	83.10
	2015	499.28	368.17	1.40	47.82	81.89
	2016	505.84	366.30	1.37	51.60	86.56
	2017	537.49	402.07	1.46	46.48	87.47
	2018	534.33	398.79	1.64	45.58	88.31

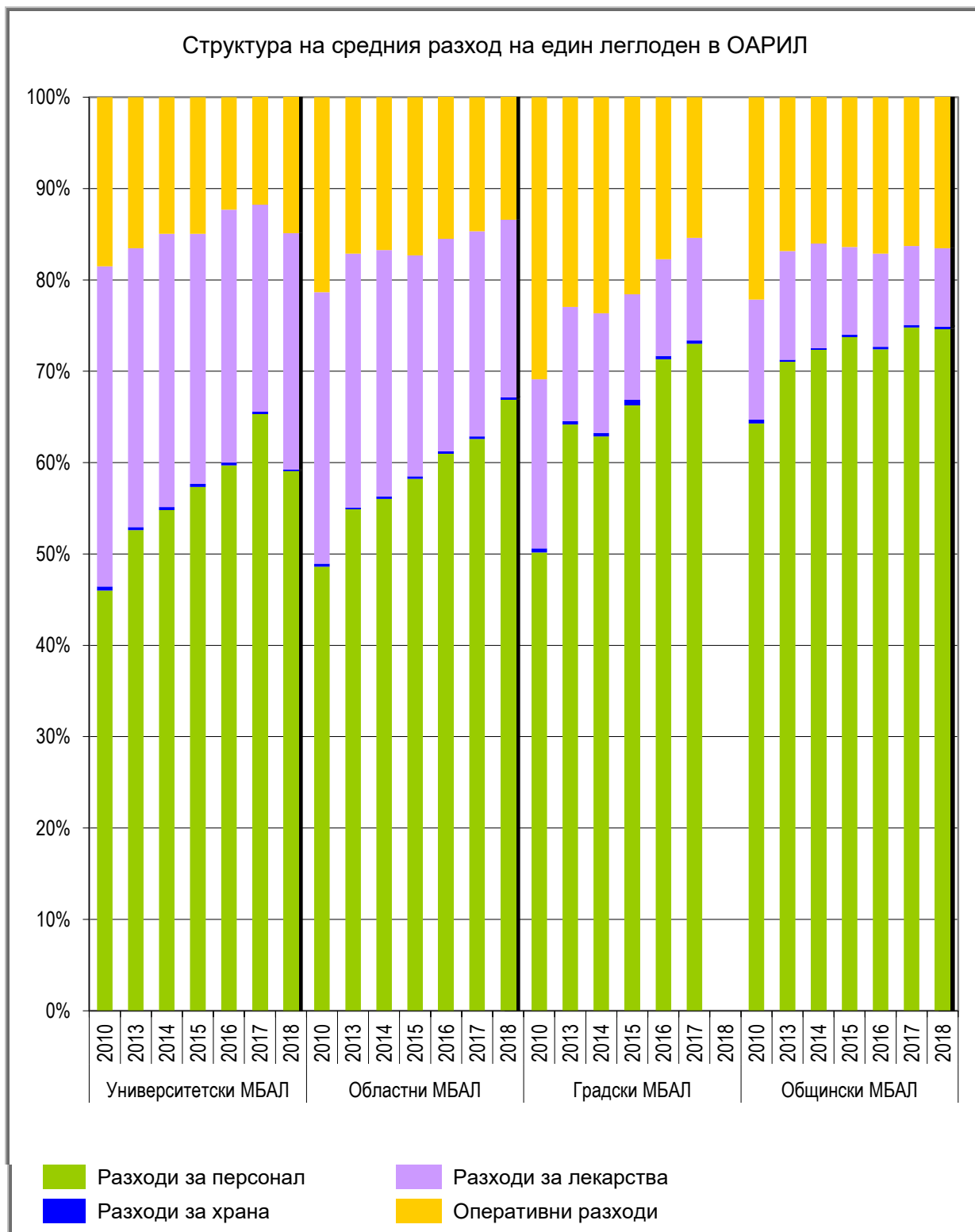

Приходи, разходи, дейност и икономически
показатели за периода 2010-2018 г.

Ендокринологични отделения

Приходи по източници в ендокринологичното отделение

в лева

Група ЛЗ	Години	Общо приходи	В това число приходи от:				
			МЗ и община	НЗОК	ДЗОФ	Продажба на стоки и услуги	Дарения
Университетски МБАЛ	2010	2 746 154	63 851	2 370 703	480	252 702	58 418
	2013	2 805 947	26 078	2 400 577	0	332 614	46 678
	2014	3 179 717	21 282	2 666 167	0	411 923	80 345
	2015	3 233 084	24 838	2 777 821	0	369 320	61 105
	2016	3 404 925	37 364	2 898 522	0	410 195	58 844
	2017	5 051 105	42 706	4 385 453	0	546 779	76 166
	2018	7 249 496	4 989	6 629 092	3 953	521 680	89 783
Областни МБАЛ	2010	4 671 185	4 500	4 578 719	1 912	78 133	7 921
	2013	4 108 397	17 240	3 965 188	0	99 777	26 192
	2014	4 168 604	17 296	4 033 536	97	98 607	19 068
	2015	4 640 558	11 216	4 525 007	140	89 913	14 282
	2016	4 178 549	4 840	4 115 475	0	45 706	12 528
	2017	5 629 254	0	5 548 667	0	69 263	11 324
	2018	5 275 530	0	5 142 942	0	122 113	10 475
Градски МБАЛ	2010	1 081 523	18 910	1 034 407	700	25 366	2 140
	2013	1 003 207	11 755	956 197	3 680	24 921	6 654
	2014	853 237	2 391	790 984	1 709	45 787	12 366
	2015	1 016 374	41 712	931 356	1 709	28 210	13 387
	2016	1 030 357	43 900	941 520	1 300	24 772	18 865
	2017	1 132 790	72 000	1 025 196	1 439	23 645	10 510
	2018	x	x	x	x	x	x
Общински МБАЛ	2010	32 501	0	32 501	0	0	0
	2013	79 569	0	76 098	0	3 471	0
	2014	107 552	0	104 318	0	3 234	0
	2015	80 358	0	79 946	0	412	0
	2016	122 472	0	120 332	0	2 140	0
	2017	520 004	5 709	498 639	0	15 348	308
	2018	1 971 253	160 731	1 732 968	1 929	54 265	21 360

Разходи в ендокринологичното отделение

в лева

Група ЛЗ	Години	Общо разходи	В това число разходи за:			
			Персонал	Храна	Лекарства	Оперативни
Университетски МБАЛ	2010	2 713 355	1 453 612	77 655	367 351	814 737
	2013	2 599 932	1 537 884	74 912	196 731	790 405
	2014	2 814 290	1 747 328	82 959	250 333	733 670
	2015	2 670 008	1 813 724	89 264	208 965	558 055
	2016	2 748 239	1 878 410	70 126	217 166	582 537
	2017	4 279 067	2 895 730	120 091	329 915	933 332
	2018	6 303 964	4 082 086	162 116	584 757	1 475 005
Областни МБАЛ	2010	4 659 227	2 537 648	160 785	773 210	1 187 584
	2013	4 031 218	2 294 723	145 320	575 153	1 016 022
	2014	4 107 628	2 399 160	111 926	563 764	1 032 778
	2015	3 570 223	2 063 590	118 423	530 693	857 517
	2016	3 349 703	2 173 209	106 927	548 332	521 235
	2017	5 077 012	2 907 459	146 217	941 876	1 081 459
	2018	4 484 784	2 783 268	109 767	733 532	858 216
Градски МБАЛ	2010	1 053 122	645 894	58 213	142 873	206 142
	2013	971 506	639 659	45 358	88 144	198 345
	2014	870 158	599 644	28 786	68 804	172 924
	2015	1 047 992	685 570	27 305	88 903	246 214
	2016	899 234	609 670	29 758	78 220	181 586
	2017	1 095 393	788 500	33 419	68 662	204 812
	2018	x	x	x	x	x
Общински МБАЛ	2010	42 810	18 865	616	11 884	11 445
	2013	73 899	30 785	1 008	22 448	19 658
	2014	65 983	31 515	842	17 814	15 812
	2015	66 410	30 990	634	19 984	14 802
	2016	87 559	48 145	652	24 485	14 277
	2017	598 450	383 334	11 495	78 199	125 422
	2018	2 017 289	1 351 975	55 167	191 826	418 322



Брой болни на един лекар в ендокринологичното отделение

Година	Университетски МБАЛ	Областни МБАЛ	Градски МБАЛ	Общински МБАЛ
2010	167	194	148	69
2013	167	198	124	163
2014	174	220	101	265
2015	151	206	139	242
2016	132	166	129	280
2017	130	158	131	149
2018	138	157	x	124

Брой болни на една сестра в ендокринологичното отделение

Година	Университетски МБАЛ	Областни МБАЛ	Градски МБАЛ	Общински МБАЛ
2010	168	109	91	138
2013	167	127	132	82
2014	187	145	98	66
2015	180	150	112	60
2016	165	131	65	70
2017	176	145	131	75
2018	187	137	x	107

Среден разход на едно легло в ендокринологичното отделение

Година	Университетски МБАЛ	Областни МБАЛ	Градски МБАЛ	Общински МБАЛ
2010	25 358	19 025	21 940	10 702
2013	26 803	25 461	21 589	10 557
2014	29 939	26 708	18 916	9 426
2015	25 429	23 539	24 372	8 301
2016	28 043	22 331	23 664	10 945
2017	25 171	25 551	28 087	22 165
2018	27 528	33 976	x	29 236

Среден разход на един болен в ендокринологичното отделение

Година	Университетски МБАЛ	Областни МБАЛ	Градски МБАЛ	Общински МБАЛ
2010	448	447	481	311
2013	461	463	461	453
2014	447	465	505	249
2015	428	425	567	275
2016	463	461	525	313
2017	490	563	558	572
2018	512	707	x	601

Среден разход на един леглоден в ендокринологичното отделение

Година	Университетски МБАЛ	Областни МБАЛ	Градски МБАЛ	Общински МБАЛ
2010	86.00	74.00	78.00	59.00
2013	104.00	91.00	97.00	60.00
2014	109.00	96.00	105.00	48.00
2015	100.00	88.00	121.00	61.00
2016	115.59	94.47	114.92	63.22
2017	116.14	109.54	127.42	104.42
2018	123.63	135.83	x	132.81

Среден разход на един храноден в ендокринологичното отделение

Година	Университетски МБАЛ	Областни МБАЛ	Градски МБАЛ	Общински МБАЛ
2010	2.45	2.56	4.29	0.84
2013	3.01	3.29	4.52	0.81
2014	3.20	2.61	3.48	0.61
2015	3.36	2.90	3.16	0.58
2016	2.95	3.02	3.80	0.47
2017	3.26	3.15	3.89	2.01
2018	3.18	3.32	x	3.63

**Среден разход на един лекарствен в ендокринологичното отделение**

<i>Години</i>	<i>Университетски МБАЛ</i>	<i>Областни МБАЛ</i>	<i>Градски МБАЛ</i>	<i>Общински МБАЛ</i>
2010	12.00	12.00	11.00	16.00
2013	8.00	13.00	9.00	18.00
2014	10.00	13.00	8.00	13.00
2015	8.00	13.00	10.00	18.00
2016	9.13	15.46	10.00	17.68
2017	8.95	20.32	7.99	13.64
2018	11.47	22.22	x	12.63

Приходи, разходи, дейност и икономически
показатели за периода 2010-2018 г.

Ревматологични отделения

Приходи по източници в ревматологичното отделение

в лева

Група ЛЗ	Години	Общо приходи	В това число приходи от:				
			МЗ и община	НЗОК	ДЗОФ	Продажба на стоки и услуги	Дарения
Университетски МБАЛ	2010	13 165 062	104 136	12 631 027	545	387 093	42 261
	2013	14 717 996	11 257	14 098 989	0	490 952	116 798
	2014	14 396 846	27 854	13 724 930	0	567 298	76 764
	2015	13 248 002	51 231	12 726 540	2 855	396 055	71 321
	2016	14 870 581	5 377	14 375 116	0	377 594	112 494
	2017	17 144 664	68 759	16 522 254	6 908	469 570	77 173
	2018	12 264 493	3 038	11 715 851	1 936	435 546	108 123
Областни МБАЛ	2010	18 735 478	41 403	17 805 326	218 911	617 446	52 392
	2013	14 233 640	125	13 350 184	415	842 853	40 063
	2014	16 048 014	135 716	15 050 430	871	818 229	42 768
	2015	15 583 414	215 760	14 589 859	185	716 205	61 405
	2016	15 531 431	183 367	14 317 068	138	976 283	54 575
	2017	20 564 416	0	19 584 943	1 226	834 620	143 627
	2018	4 988 415	0	4 725 354	1 122	123 853	138 086
Градски МБАЛ	2010	638 876	138 770	455 371	1 295	43 440	0
	2013	168 809	0	167 341	0	1 449	19
	2014	0	0	0	0	0	0
	2015	0	0	0	0	0	0
	2016	0	0	0	0	0	0
	2017	216 626	0	213 144	0	3 482	0
	2018	x	x	x	x	x	x
Общински МБАЛ	2010	1 108 098	0	1 072 872	0	33 529	1 697
	2013	467 286	0	448 120	0	17 689	1 477
	2014	454 242	0	437 834	0	16 408	0
	2015	445 654	2 300	422 920	0	20 434	0
	2016	404 720	17 414	366 070	0	17 820	3 416
	2017	375 978	0	358 250	0	16 893	835
	2018	226 441	0	225 437	0	1 004	0

Разходи в ревматологичното отделение

в лева

Група ЛЗ	Години	Общо разходи	В това число разходи за:			
			Персонал	Храна	Лекарства	Оперативни
Университетски МБАЛ	2010	10 964 359	4 062 406	174 997	4 414 792	2 312 164
	2013	10 693 651	4 951 276	164 038	4 127 526	1 450 811
	2014	10 656 575	4 916 944	144 941	3 832 365	1 762 325
	2015	11 342 758	5 114 356	143 919	3 594 367	2 490 116
	2016	11 846 896	5 930 796	160 418	3 860 242	1 895 440
	2017	13 051 460	6 345 007	184 777	4 309 749	2 211 927
	2018	8 126 480	5 645 768	152 715	818 099	1 509 899
Областни МБАЛ	2010	17 446 952	5 877 602	349 930	2 381 923	8 837 497
	2013	12 535 353	4 295 825	226 448	4 084 895	3 928 185
	2014	15 502 615	6 051 542	207 924	4 527 455	4 715 694
	2015	15 125 120	6 370 564	183 054	4 364 192	4 207 310
	2016	14 241 856	6 276 160	179 111	3 974 372	3 812 213
	2017	16 688 349	7 804 767	217 587	4 425 596	4 240 398
	2018	4 584 990	2 599 358	47 351	1 179 233	759 048
Градски МБАЛ	2010	729 807	411 832	35 664	89 943	192 368
	2013	170 807	108 331	8 573	20 165	33 738
	2014	0	0	0	0	0
	2015	0	0	0	0	0
	2016	0	0	0	0	0
	2017	222 574	166 456	7 442	6 366	42 310
	2018	x	x	x	x	x
Общински МБАЛ	2010	1 152 601	582 245	20 365	258 742	291 249
	2013	429 687	294 639	8 549	58 772	67 727
	2014	427 886	310 101	7 550	46 534	63 701
	2015	431 586	321 388	7 792	43 553	58 853
	2016	439 921	328 277	7 047	32 922	71 675
	2017	407 569	310 404	6 541	32 651	57 973
	2018	405 630	289 731	6 835	8 574	100 490



Брой болни на един лекар в ревматологичното отделение

Години	Университетски МБАЛ	Областни МБАЛ	Градски МБАЛ	Общински МБАЛ
2010	195	230	156	289
2013	219	230	205	329
2014	224	203	0	288
2015	223	202	0	317
2016	188	211	0	365
2017	170	229	67	431
2018	186	207	x	76

Брой болни на една сестра в ревматологичното отделение

Години	Университетски МБАЛ	Областни МБАЛ	Градски МБАЛ	Общински МБАЛ
2010	152	128	81	180
2013	184	141	410	146
2014	182	135	0	144
2015	175	131	0	149
2016	168	133	0	129
2017	159	146	84	127
2018	179	97	x	62

Среден разход на едно легло в ревматологичното отделение

Години	Университетски МБАЛ	Областни МБАЛ	Градски МБАЛ	Общински МБАЛ
2010	53 225	33 552	14 596	15 259
2013	47 527	45 749	24 401	26 855
2014	47 841	48 598	0	26 743
2015	47 261	49 108	0	25 387
2016	48 954	45 647	0	25 878
2017	50 982	44 384	18 548	23 975
2018	34 581	35 000	x	33 803

Среден разход на един болен в ревматологичното отделение

<i>Години</i>	<i>Университетски МБАЛ</i>	<i>Областни МБАЛ</i>	<i>Градски МБАЛ</i>	<i>Общински МБАЛ</i>
2010	795	614	390	347
2013	599	705	417	311
2014	603	799	0	331
2015	659	804	0	341
2016	665	766	0	402
2017	700	726	665	378
2018	482	760	x	1 190

Среден разход на един леглоден в ревматологичното отделение

<i>Години</i>	<i>Университетски МБАЛ</i>	<i>Областни МБАЛ</i>	<i>Градски МБАЛ</i>	<i>Общински МБАЛ</i>
2010	171.00	128.00	72.00	64.00
2013	160.00	175.00	120.00	89.00
2014	166.00	205.00	0.00	94.00
2015	179.00	215.00	0.00	94.00
2016	188.31	201.63	0.00	105.24
2017	192.44	185.27	174.29	106.05
2018	134.61	153.30	x	325.81

Среден резход на един храноден в ревматологичното отделение

<i>Години</i>	<i>Университетски МБАЛ</i>	<i>Областни МБАЛ</i>	<i>Градски МБАЛ</i>	<i>Общински МБАЛ</i>
2010	2.73	2.56	3.52	1.14
2013	2.45	3.17	6.03	1.78
2014	2.26	2.74	0.00	1.66
2015	2.27	2.61	0.00	1.71
2016	2.55	2.54	0.00	1.69
2017	2.72	2.42	5.83	1.70
2018	2.53	1.58	x	5.49



Среден разход на един лекарствен в ревматологичното отделение

<i>Години</i>	<i>Университетски МБАЛ</i>	<i>Областни МБАЛ</i>	<i>Градски МБАЛ</i>	<i>Общински МБАЛ</i>
2010	69.00	17.00	9.00	14.00
2013	62.00	57.00	14.00	12.00
2014	60.00	60.00	0.00	10.00
2015	57.00	62.00	0.00	10.00
2016	61.36	56.27	0.00	7.88
2017	63.55	49.13	4.99	8.50
2018	13.55	39.43	x	6.89

Приходи, разходи, дейност и икономически
показатели за периода 2010-2018 г.

Нефрологични отделения

Приходи по източници в нефрологичното отделение

в лева

Група ЛЗ	Години	Общо приходи	В това число приходи от:				
			МЗ и община	НЗОК	ДЗОФ	Продажба на стоки и услуги	Дарения
Университетски МБАЛ	2010	6 686 853	2 847 621	3 645 257	88	91 563	102 324
	2013	6 657 680	268 326	6 238 199	561	114 311	36 283
	2014	7 222 533	106 774	6 915 268	0	119 586	80 905
	2015	6 485 118	99 175	6 072 680	0	240 730	72 533
	2016	6 418 210	107 171	6 145 125	926	150 930	14 058
	2017	8 281 320	100 221	7 978 899	120	164 958	37 121
	2018	11 630 260	84 104	11 263 238	868	263 362	18 689
Областни МБАЛ	2010	3 502 949	420 115	3 001 994	38	78 845	1 957
	2013	4 163 787	5 190	4 066 235	1 136	89 954	1 272
	2014	3 465 672	7 723	3 405 896	119	48 281	3 653
	2015	3 239 655	36 007	3 149 220	248	47 230	6 950
	2016	3 254 988	24 011	3 158 908	0	70 634	1 435
	2017	4 078 107	0	3 964 666	353	108 309	4 779
	2018	1 927 267	0	1 870 928	0	55 577	762
Градски МБАЛ	2010	165 916	0	164 606	0	1 310	0
	2013	295 645	0	293 418	0	1 308	919
	2014	299 624	0	299 486	0	138	0
	2015	246 805	0	246 692	0	113	0
	2016	139 648	0	138 456	0	1 192	0
	2017	254 874	0	250 036	0	4 838	0
	2018	x	x	x	x	x	x
Общински МБАЛ	2010	115 056	0	115 012	0	44	0
	2013	190 147	0	186 073	0	4 074	0
	2014	263 716	0	259 426	0	4 290	0
	2015	202 674	0	198 470	0	4 204	0
	2016	248 468	0	244 128	0	4 340	0
	2017	1 047 073	20 154	1 001 499	0	23 375	2 045
	2018	1 553 485	111 245	1 415 361	2 020	23 742	1 117

Разходи в нефрологичното отделение

в лева

Група ЛЗ	Години	Общо разходи	В това число разходи за:			
			Персонал	Храна	Лекарства	Оперативни
Университетски МБАЛ	2010	6 501 075	1 854 033	129 487	3 600 598	916 957
	2013	4 981 754	2 391 858	113 513	1 647 947	828 436
	2014	5 495 542	2 684 596	113 740	1 624 836	1 072 370
	2015	5 119 334	2 633 164	127 084	1 377 470	981 616
	2016	4 674 778	2 718 584	144 355	1 056 162	755 676
	2017	5 995 247	3 701 535	184 806	1 207 379	901 527
	2018	9 675 263	5 697 735	225 687	2 029 178	1 743 331
Областни МБАЛ	2010	4 044 752	1 581 257	94 278	1 379 175	990 042
	2013	4 430 212	2 135 358	108 898	1 191 908	994 048
	2014	3 553 567	1 929 998	95 737	743 304	784 528
	2015	3 499 520	1 817 679	80 767	696 971	904 103
	2016	3 312 681	1 906 585	78 582	691 100	636 414
	2017	4 469 281	2 311 179	116 771	919 130	1 122 202
	2018	2 430 776	1 271 724	87 877	507 983	563 191
Градски МБАЛ	2010	139 310	89 787	1 458	24 008	24 057
	2013	289 580	192 901	4 707	43 338	48 634
	2014	340 211	213 529	8 404	53 015	65 263
	2015	305 588	194 189	8 358	40 687	62 354
	2016	290 345	184 085	12 407	28 531	65 322
	2017	234 551	120 363	17 872	42 015	54 301
	2018	x	x	x	x	x
Общински МБАЛ	2010	156 639	69 289	2 393	44 020	40 937
	2013	180 690	75 275	2 464	54 887	48 064
	2014	164 085	78 375	2 093	44 297	39 320
	2015	164 857	76 936	1 574	49 608	36 739
	2016	177 644	97 676	1 322	49 674	28 972
	2017	1 213 866	736 143	19 172	183 630	274 921
	2018	1 598 315	974 496	40 029	240 016	343 774



Брой болни на един лекар в нефрологичното отделение

Година	Университетски МБАЛ	Областни МБАЛ	Градски МБАЛ	Общински МБАЛ
2010	140	366	245	532
2013	160	281	375	760
2014	157	279	731	771
2015	133	235	244	668
2016	133	198	433	568
2017	145	248	229	310
2018	161	265	x	262

Брой болни на една сестра в нефрологичното отделение

Година	Университетски МБАЛ	Областни МБАЛ	Градски МБАЛ	Общински МБАЛ
2010	116	177	490	532
2013	131	130	750	380
2014	141	131	731	257
2015	132	136	244	668
2016	144	126	433	711
2017	161	136	229	224
2018	157	124	x	225

Среден разход на едно легло в нефрологичното отделение

Година	Университетски МБАЛ	Областни МБАЛ	Градски МБАЛ	Общински МБАЛ
2010	42 770	25 280	27 862	8 158
2013	31 731	30 553	41 369	22 586
2014	37 132	25 750	42 526	14 917
2015	35 551	26 512	38 199	18 317
2016	29 401	26 501	29 035	19 738
2017	27 756	28 618	15 637	35 702
2018	34 068	28 938	x	25 370

Среден разход на един болен в нефрологичното отделение

<i>Години</i>	<i>Университетски МБАЛ</i>	<i>Областни МБАЛ</i>	<i>Градски МБАЛ</i>	<i>Общински МБАЛ</i>
2010	1 000	363	284	295
2013	659	599	386	238
2014	701	517	465	213
2015	691	548	626	247
2016	599	576	671	250
2017	567	548	341	475
2018	626	611	x	469

Среден разход на един леглоден в нефрологичното отделение

<i>Години</i>	<i>Университетски МБАЛ</i>	<i>Областни МБАЛ</i>	<i>Градски МБАЛ</i>	<i>Общински МБАЛ</i>
2010	155.00	95.00	81.00	60.00
2013	117.00	108.00	127.00	60.00
2014	134.00	95.00	144.00	48.00
2015	134.00	103.00	149.00	56.00
2016	113.84	111.29	142.61	63.20
2017	107.19	111.27	73.99	101.83
2018	132.32	108.99	x	105.38

Среден разход на един храноден в нефрологичното отделение

<i>Години</i>	<i>Университетски МБАЛ</i>	<i>Областни МБАЛ</i>	<i>Градски МБАЛ</i>	<i>Общински МБАЛ</i>
2010	3.09	2.21	0.85	0.92
2013	2.68	2.67	2.06	0.81
2014	2.78	2.55	3.57	0.61
2015	3.32	2.38	4.07	0.54
2016	3.52	2.64	6.09	0.47
2017	3.30	2.91	5.64	1.61
2018	3.09	3.94	x	2.64

**Среден разход на един лекарствен в нефрологичното отделение**

<i>Години</i>	<i>Университетски МБАЛ</i>	<i>Областни МБАЛ</i>	<i>Градски МБАЛ</i>	<i>Общински МБАЛ</i>
2010	86.00	32.00	14.00	17.00
2013	39.00	29.00	19.00	18.00
2014	40.00	20.00	22.00	13.00
2015	36.00	21.00	20.00	17.00
2016	25.72	23.22	14.01	17.67
2017	21.59	22.88	13.25	15.41
2018	27.75	22.78	x	15.82

Приходи, разходи, дейност и икономически
показатели за периода 2010-2018 г.

Гастроентерологични отделения

Приходи по източници в гастроентерологичното отделение

в лева

Група ЛЗ	Години	Общо приходи	В това число приходи от:				
			МЗ и община	НЗОК	ДЗОФ	Продажба на стоки и услуги	Дарения
Университетски МБАЛ	2010	6 908 598	80 746	6 493 367	5 085	174 896	154 504
	2013	8 955 772	27 457	8 301 841	704	576 623	49 147
	2014	11 111 734	257 659	10 115 252	0	558 026	180 797
	2015	10 798 652	242 970	9 245 794	2 740	503 574	803 574
	2016	10 713 814	16 688	9 823 453	4 531	405 593	463 549
	2017	13 856 722	13 171	12 735 203	3 813	622 405	482 130
	2018	19 173 120	2 107	18 012 760	1 590	825 282	331 381
Областни МБАЛ	2010	9 132 499	73 352	8 879 133	4 307	144 753	30 954
	2013	7 750 994	16 728	7 555 564	416	152 514	25 772
	2014	7 825 577	15 381	7 633 125	409	153 003	23 659
	2015	7 810 876	10 386	7 623 980	654	158 797	17 059
	2016	7 955 324	17 772	7 724 285	204	159 557	53 506
	2017	13 243 824	19 333	12 845 149	165	312 054	67 123
	2018	9 254 146	8 626	8 962 793	222	262 699	19 806
Градски МБАЛ	2010	1 908 200	197 100	1 673 780	307	36 669	344
	2013	2 093 387	64 431	1 637 735	26 917	199 624	164 680
	2014	1 659 877	78 550	1 566 464	1 872	9 822	3 169
	2015	869 850	61 850	792 652	2 379	11 507	1 462
	2016	890 057	15 300	862 658	1 035	10 129	935
	2017	3 957 382	200 594	3 579 137	7 336	139 555	30 760
	2018	x	x	x	x	x	x
Общински МБАЛ	2010	115 067	0	113 524	0	1 543	0
	2013	423 397	0	417 094	0	6 303	0
	2014	435 601	0	429 730	0	5 871	0
	2015	314 264	0	309 644	0	4 620	0
	2016	223 224	0	220 612	0	2 612	0
	2017	1 254 449	2 303	1 220 151	120	20 895	10 980
	2018	5 830 028	244 113	5 331 210	8 553	232 557	13 595

Разходи в гастроентерологичното отделение

в лева

Група ЛЗ	Години	Общо разходи	В това число разходи за:			
			Персонал	Храна	Лекарства	Оперативни
Университетски МБАЛ	2010	6 619 907	3 224 055	192 517	1 250 839	1 952 496
	2013	7 709 361	4 046 385	181 325	1 620 156	1 861 495
	2014	8 063 191	4 275 121	170 865	1 564 722	2 052 483
	2015	8 250 929	4 153 758	176 368	2 003 029	1 917 774
	2016	6 897 093	3 899 723	185 407	1 211 640	1 600 323
	2017	9 146 292	5 145 399	208 226	1 766 541	2 026 126
	2018	13 320 123	7 948 624	286 888	2 098 591	2 986 019
Областни МБАЛ	2010	7 133 934	3 359 801	170 561	1 722 825	1 880 747
	2013	6 261 203	3 223 358	146 796	1 224 374	1 666 675
	2014	6 317 456	3 270 069	134 213	1 189 698	1 723 476
	2015	6 225 048	3 287 866	123 480	1 098 434	1 715 268
	2016	6 154 685	3 378 811	116 473	1 149 058	1 510 343
	2017	10 846 869	6 174 651	228 630	1 914 880	2 528 708
	2018	8 181 171	4 637 116	174 394	1 471 319	1 898 342
Градски МБАЛ	2010	1 898 161	1 101 722	61 824	282 292	452 323
	2013	1 882 090	1 098 760	47 189	211 219	524 922
	2014	1 648 965	876 716	42 038	232 533	497 678
	2015	689 998	335 215	13 040	105 244	236 499
	2016	578 620	324 819	12 802	93 363	147 636
	2017	2 953 648	1 757 123	65 609	462 227	668 689
	2018	x	x	x	x	x
Общински МБАЛ	2010	140 045	76 032	4 868	27 862	31 283
	2013	411 294	219 427	16 244	80 283	95 340
	2014	387 231	226 263	15 541	72 316	73 111
	2015	295 565	161 770	10 256	66 202	57 337
	2016	212 067	128 168	8 179	40 659	35 061
	2017	887 297	587 684	24 650	123 932	151 031
	2018	4 881 699	3 041 722	97 605	696 641	1 045 731



Брой болни на един лекар в гастроентерологичното отделение

Години	Университетски МБАЛ	Областни МБАЛ	Градски МБАЛ	Общински МБАЛ
2010	129	218	156	150
2013	189	241	209	265
2014	218	225	197	386
2015	198	232	126	283
2016	186	195	149	225
2017	201	221	165	149
2018	223	239	x	182

Брой болни на една сестра в гастроентерологичното отделение

Години	Университетски МБАЛ	Областни МБАЛ	Градски МБАЛ	Общински МБАЛ
2010	113	109	108	139
2013	167	114	132	148
2014	195	120	107	272
2015	207	124	84	283
2016	220	126	114	255
2017	229	145	156	113
2018	219	160	x	158

Среден разход на едно легло в гастроентерологичното отделение

Години	Университетски МБАЛ	Областни МБАЛ	Градски МБАЛ	Общински МБАЛ
2010	38 045	28 131	26 363	18 925
2013	47 589	34 592	28 517	21 647
2014	49 166	34 484	25 765	38 723
2015	49 704	34 777	20 294	22 736
2016	37 689	34 441	19 287	19 279
2017	38 110	33 822	27 865	22 182
2018	40 121	33 947	x	33 324

Среден разход на един болен в гастроентерологичното отделение

<i>Години</i>	<i>Университетски МБАЛ</i>	<i>Областни МБАЛ</i>	<i>Градски МБАЛ</i>	<i>Общински МБАЛ</i>
2010	914	563	610	252
2013	721	531	577	441
2014	697	540	558	402
2015	674	545	607	317
2016	560	556	484	269
2017	523	577	526	434
2018	590	580	x	587

Среден разход на един леглоден в гастроентерологичното отделение

<i>Години</i>	<i>Университетски МБАЛ</i>	<i>Областни МБАЛ</i>	<i>Градски МБАЛ</i>	<i>Общински МБАЛ</i>
2010	133.00	101.00	93.00	57.00
2013	149.00	124.00	112.00	82.00
2014	156.00	124.00	107.00	112.00
2015	158.00	127.00	111.00	75.00
2016	120.28	130.88	102.43	62.26
2017	117.62	127.81	118.26	111.96
2018	137.37	128.66	x	148.81

Среден разход на един храноден в гастроентерологичното отделение

<i>Години</i>	<i>Университетски МБАЛ</i>	<i>Областни МБАЛ</i>	<i>Градски МБАЛ</i>	<i>Общински МБАЛ</i>
2010	3.87	2.42	3.02	2.00
2013	3.51	2.92	2.80	3.25
2014	3.30	2.63	2.73	4.50
2015	3.37	2.52	2.09	2.60
2016	3.23	2.48	2.40	2.65
2017	2.68	2.69	2.63	3.11
2018	2.96	2.74	x	2.98

**Среден разход на един лекарствен в гастроентерологичното отделение**

<i>Години</i>	<i>Университетски МБАЛ</i>	<i>Областни МБАЛ</i>	<i>Градски МБАЛ</i>	<i>Общински МБАЛ</i>
2010	25.00	24.00	14.00	11.00
2013	31.00	24.00	13.00	16.00
2014	30.00	23.00	15.00	21.00
2015	38.00	22.00	17.00	17.00
2016	21.13	24.43	16.53	11.94
2017	22.72	22.56	18.51	15.64
2018	21.64	23.14	x	21.24

Приходи, разходи, дейност и икономически
показатели за периода 2010-2018 г.

Урологични отделения

Приходи по източници в урологичното отделение

в лева

Група ЛЗ	Години	Общо приходи	В това число приходи от:				
			МЗ и община	НЗОК	ДЗОФ	Продажба на стоки и услуги	Дарения
Университетски МБАЛ	2010	11 005 096	1 263 613	8 868 191	752	844 028	28 512
	2013	14 328 685	344 062	13 471 942	695	491 591	20 395
	2014	15 219 423	846 445	13 629 757	0	715 130	28 091
	2015	14 752 108	706 482	12 779 073	596	1 252 214	13 743
	2016	16 327 549	639 325	14 168 673	0	1 502 154	17 397
	2017	16 816 910	584 756	14 434 128	0	1 735 679	62 348
	2018	26 867 352	450 376	22 893 580	520	3 438 373	84 503
Областни МБАЛ	2010	9 678 788	13 764	9 399 051	488	228 010	37 475
	2013	13 800 012	16 638	13 344 146	590	396 311	42 327
	2014	13 622 743	18 367	13 215 143	1 541	357 820	29 872
	2015	13 030 719	11 714	12 548 559	838	433 438	36 170
	2016	12 422 826	12 242	11 923 050	726	469 665	17 143
	2017	11 769 160	0	11 340 129	374	406 483	22 174
	2018	6 347 599	1 337	6 118 828	137	215 521	11 776
Градски МБАЛ	2010	1 481 102	277 485	1 081 396	371	120 288	1 562
	2013	2 022 703	120 363	1 740 941	4 184	121 242	35 973
	2014	1 717 272	120 885	1 576 090	1 385	17 877	1 035
	2015	528 588	79 860	435 472	1 073	10 896	1 287
	2016	424 930	18 850	397 088	600	7 986	406
	2017	1 634 821	184 281	1 414 057	771	33 659	2 053
	2018	x	x	x	x	x	x
Общински МБАЛ	2010	241 464	0	232 692	0	8 772	0
	2013	349 481	0	332 585	0	16 896	0
	2014	314 154	0	298 765	0	15 389	0
	2015	305 016	0	283 751	0	21 265	0
	2016	278 670	0	264 923	0	13 747	0
	2017	526 113	0	526 113	0	0	0
	2018	1 952 281	286 180	1 572 212	553	92 520	816

Разходи в урологичното отделение

в лева

Група ЛЗ	Години	Общо разходи	В това число разходи за:			
			Персонал	Храна	Лекарства	Оперативни
Университетски МБАЛ	2010	10 644 042	5 162 260	215 546	2 151 033	3 115 203
	2013	10 859 420	5 880 211	192 847	2 335 914	2 450 448
	2014	12 910 829	6 856 785	188 310	3 105 863	2 759 871
	2015	12 367 771	6 643 409	179 367	2 622 691	2 922 304
	2016	12 904 738	7 085 621	197 653	2 562 496	3 058 969
	2017	15 473 040	8 272 354	218 325	3 456 028	3 526 332
	2018	22 179 224	12 869 387	302 386	4 604 549	4 402 902
Областни МБАЛ	2010	11 814 450	5 701 024	202 099	2 518 415	3 392 912
	2013	13 019 901	7 266 601	207 785	2 257 659	3 287 856
	2014	13 300 741	7 517 995	218 721	2 190 847	3 373 178
	2015	13 356 994	7 630 690	207 080	2 168 825	3 350 399
	2016	12 817 524	7 584 457	197 882	2 009 793	3 025 392
	2017	12 283 888	7 119 799	189 139	2 067 310	2 907 641
	2018	6 389 213	4 216 705	94 122	712 180	1 366 207
Градски МБАЛ	2010	1 467 387	868 612	52 193	173 800	372 782
	2013	1 704 899	913 704	49 917	213 733	527 545
	2014	1 644 690	847 051	43 259	210 670	543 710
	2015	503 432	269 358	13 465	58 997	161 612
	2016	451 468	284 919	12 784	47 598	106 167
	2017	1 195 738	872 805	26 826	98 700	197 407
	2018	x	x	x	x	x
Общински МБАЛ	2010	174 000	114 239	2 149	26 294	31 318
	2013	248 605	176 266	3 214	25 244	43 881
	2014	227 004	175 600	2 880	24 233	24 291
	2015	263 912	185 045	2 709	21 724	54 434
	2016	191 807	163 880	2 397	14 873	10 657
	2017	317 336	255 117	3 060	22 572	36 587
	2018	1 414 313	998 318	26 738	113 850	275 407



Брой болни на един лекар в урологичното отделение

Години	Университетски МБАЛ	Областни МБАЛ	Градски МБАЛ	Общински МБАЛ
2010	181	192	196	144
2013	196	200	274	126
2014	204	202	218	122
2015	198	185	226	114
2016	205	191	133	133
2017	186	198	166	87
2018	207	188	x	163

Брой болни на една сестра в урологичното отделение

Години	Университетски МБАЛ	Областни МБАЛ	Градски МБАЛ	Общински МБАЛ
2010	114	94	78	192
2013	137	112	94	211
2014	157	111	96	203
2015	149	110	83	189
2016	156	114	92	155
2017	163	120	109	68
2018	155	106	x	126

Среден разход на едно легло в урологичното отделение

Години	Университетски МБАЛ	Областни МБАЛ	Градски МБАЛ	Общински МБАЛ
2010	46 278	33 912	24 871	13 385
2013	50 983	41 465	34 794	27 623
2014	60 900	43 466	34 264	25 223
2015	55 963	44 822	21 888	29 324
2016	56 849	43 012	22 573	21 312
2017	59 512	45 133	28 470	14 424
2018	57 758	38 723	x	24 427

Среден разход на един болен в урологичното отделение

<i>Години</i>	<i>Университетски МБАЛ</i>	<i>Областни МБАЛ</i>	<i>Градски МБАЛ</i>	<i>Общински МБАЛ</i>
2010	645	627	491	303
2013	577	624	545	394
2014	709	641	564	373
2015	698	669	636	465
2016	716	681	616	412
2017	782	706	497	333
2018	788	630	x	497

Среден разход на един леглоден в урологичното отделение

<i>Години</i>	<i>Университетски МБАЛ</i>	<i>Областни МБАЛ</i>	<i>Градски МБАЛ</i>	<i>Общински МБАЛ</i>
2010	150.00	131.00	95.00	64.00
2013	158.00	154.00	115.00	103.00
2014	194.00	164.00	124.00	99.00
2015	191.00	174.00	81.00	122.00
2016	184.77	184.48	82.79	118.04
2017	202.01	186.71	107.54	116.50
2018	208.35	178.79	x	107.86

Среден резход на един храноден в урологичното отделение

<i>Години</i>	<i>Университетски МБАЛ</i>	<i>Областни МБАЛ</i>	<i>Градски МБАЛ</i>	<i>Общински МБАЛ</i>
2010	3.03	2.24	3.37	0.79
2013	2.81	2.45	3.35	1.34
2014	2.82	2.70	3.25	1.25
2015	2.76	2.70	2.17	1.25
2016	2.83	2.85	2.34	1.48
2017	2.85	2.87	2.41	1.12
2018	2.84	2.63	x	2.04



Среден разход на един лекарствен в урологичното отделение

<i>Години</i>	<i>Университетски МБАЛ</i>	<i>Областни МБАЛ</i>	<i>Градски МБАЛ</i>	<i>Общински МБАЛ</i>
2010	30.00	28.00	11.00	10.00
2013	34.00	27.00	14.00	10.00
2014	47.00	27.00	16.00	11.00
2015	40.00	28.00	10.00	10.00
2016	36.69	28.93	8.73	9.15
2017	45.12	31.42	8.88	8.29
2018	43.25	19.93	x	8.68

Приходи, разходи, дейност и икономически
показатели за периода 2010-2018 г.

Физиотерапевтични отделения

Приходи по източници във физиотерапевтичното отделение

в лева

Група ЛЗ	Години	Общо приходи	В това число приходи от:				
			МЗ и община	НЗОК	ДЗОФ	Продажба на стоки и услуги	Дарения
Университетски МБАЛ	2010	1 368 971	11 559	1 196 474	510	157 432	2 996
	2013	1 487 606	2 458	1 410 493	682	69 529	4 444
	2014	1 520 399	4 229	1 385 025	145	76 891	54 109
	2015	1 329 660	2 801	1 215 324	106	57 941	53 488
	2016	1 322 342	1 998	1 178 176	0	87 572	54 596
	2017	1 831 007	2 012	1 663 015	0	131 450	34 531
	2018	4 692 504	811	4 223 980	159	415 720	51 834
Областни МБАЛ	2010	1 860 054	14 602	1 782 962	63	54 629	7 798
	2013	2 579 313	8 667	2 484 282	747	78 418	7 199
	2014	2 570 894	9 769	2 465 334	659	86 505	8 627
	2015	2 495 785	6 189	2 373 678	74	100 056	15 788
	2016	2 621 739	1 790	2 458 303	215	156 035	5 396
	2017	3 906 269	0	3 654 035	140	247 124	4 970
	2018	2 973 906	0	2 827 347	3 073	143 417	69
Градски МБАЛ	2010	559 123	0	526 537	519	30 542	1 525
	2013	642 438	0	618 018	528	23 502	390
	2014	699 637	0	676 308	1 573	20 439	1 317
	2015	560 421	0	538 948	1 007	19 677	789
	2016	545 137	0	518 776	6 152	19 618	591
	2017	731 356	26 900	652 248	7 481	41 582	3 145
	2018	x	x	x	x	x	x
Общински МБАЛ	2010	1 225 760	22 222	1 150 459	788	52 261	30
	2013	1 588 626	2 779	1 535 895	118	49 571	263
	2014	1 268 047	13 821	1 212 627	658	40 783	158
	2015	1 102 464	11 831	1 063 238	0	27 267	128
	2016	1 161 017	13 123	1 112 286	0	34 980	628
	2017	3 576 054	220 968	3 161 328	1 228	189 283	3 247
	2018	4 658 267	216 036	4 144 005	10 802	276 874	10 550

Разходи във физиотерапевтичното отделение

в лева

Група ЛЗ	Години	Общо разходи	В това число разходи за:			
			Персонал	Храна	Лекарства	Оперативни
Университетски МБАЛ	2010	2 281 670	1 587 318	91 763	26 337	576 252
	2013	2 581 148	1 667 754	34 066	23 969	855 359
	2014	2 723 522	1 803 309	31 391	19 064	869 758
	2015	2 488 098	1 694 553	21 712	22 497	749 336
	2016	2 677 900	1 782 416	24 491	27 636	843 357
	2017	3 194 743	2 149 367	30 545	26 334	988 498
	2018	7 036 103	4 505 966	155 309	144 158	2 230 670
Областни МБАЛ	2010	2 780 912	1 897 535	90 270	53 974	739 133
	2013	3 345 139	2 283 243	113 631	75 698	872 567
	2014	3 414 364	2 468 448	115 098	49 930	780 888
	2015	3 477 845	2 452 046	112 622	58 922	854 255
	2016	3 222 985	2 388 235	113 908	64 145	656 697
	2017	5 895 016	4 194 479	178 330	128 762	1 393 446
	2018	4 767 600	3 400 308	108 539	343 826	914 926
Градски МБАЛ	2010	512 798	313 501	34 513	9 345	155 439
	2013	645 801	347 746	33 381	9 882	254 792
	2014	637 879	421 729	36 856	9 691	169 603
	2015	603 109	388 240	34 078	7 852	172 939
	2016	562 513	358 159	30 711	7 145	166 498
	2017	1 137 257	815 386	34 837	9 145	277 889
	2018	x	x	x	x	x
Общински МБАЛ	2010	1 751 010	1 048 479	46 224	92 489	563 818
	2013	1 836 335	1 166 388	49 033	121 563	499 351
	2014	1 468 871	909 731	39 730	105 915	413 495
	2015	1 597 849	1 018 388	34 864	91 229	453 368
	2016	1 577 950	988 179	38 570	94 640	456 561
	2017	4 845 976	3 290 056	77 378	126 029	1 352 513
	2018	7 032 046	4 857 712	119 660	152 446	1 956 368



Брой болни на един лекар във физиотерапевтичното отделение

Година	Университетски МБАЛ	Областни МБАЛ	Градски МБАЛ	Общински МБАЛ
2010	167	234	440	202
2013	196	265	468	240
2014	204	252	459	251
2015	174	228	434	214
2016	164	218	508	205
2017	185	213	190	145
2018	242	188	x	158

Брой болни на една сестра във физиотерапевтичното отделение

Година	Университетски МБАЛ	Областни МБАЛ	Градски МБАЛ	Общински МБАЛ
2010	46	45	101	63
2013	53	54	102	92
2014	51	57	108	87
2015	51	56	106	78
2016	48	58	91	76
2017	58	54	52	73
2018	74	50	x	77

Среден разход на едно легло във физиотерапевтичното отделение

Година	Университетски МБАЛ	Областни МБАЛ	Градски МБАЛ	Общински МБАЛ
2010	22 817	17 401	10 465	12 160
2013	34 415	19 912	14 351	14 930
2014	34 917	19 851	14 175	14 988
2015	31 101	20 701	13 402	15 978
2016	22 316	18 209	12 500	18 785
2017	21 441	19 637	20 308	14 337
2018	22 994	20 374	x	15 627

Среден разход на един болен във физиотерапевтичното отделение

<i>Години</i>	<i>Университетски МБАЛ</i>	<i>Областни МБАЛ</i>	<i>Градски МБАЛ</i>	<i>Общински МБАЛ</i>
2010	568	502	299	462
2013	661	487	379	423
2014	740	494	347	438
2015	717	519	347	541
2016	834	466	369	584
2017	703	568	599	600
2018	644	647	x	659

Среден разход на един леглоден във физиотерапевтичното отделение

<i>Години</i>	<i>Университетски МБАЛ</i>	<i>Областни МБАЛ</i>	<i>Градски МБАЛ</i>	<i>Общински МБАЛ</i>
2010	75.00	67.00	43.00	61.00
2013	88.00	67.00	54.00	57.00
2014	96.00	69.00	48.00	60.00
2015	89.00	73.00	49.00	74.00
2016	102.59	65.50	50.71	79.56
2017	91.03	80.08	83.82	82.00
2018	95.16	91.42	x	90.61

Среден резход на един храноден във физиотерапевтичното отделение

<i>Години</i>	<i>Университетски МБАЛ</i>	<i>Областни МБАЛ</i>	<i>Градски МБАЛ</i>	<i>Общински МБАЛ</i>
2010	3.03	2.18	2.90	1.62
2013	1.16	2.26	2.79	1.52
2014	1.10	2.31	2.79	1.62
2015	0.77	2.36	2.78	1.60
2016	0.94	2.31	2.77	1.94
2017	0.87	2.42	2.57	1.31
2018	2.10	2.08	x	1.54



Среден разход на един лекарствен във физиотерапевтичното отделение

<i>Години</i>	<i>Университетски МБАЛ</i>	<i>Областни МБАЛ</i>	<i>Градски МБАЛ</i>	<i>Общински МБАЛ</i>
2010	1.00	1.00	1.00	3.00
2013	1.00	2.00	1.00	4.00
2014	1.00	1.00	1.00	4.00
2015	1.00	1.00	1.00	4.00
2016	1.06	1.30	0.64	4.77
2017	0.75	1.75	0.67	2.13
2018	1.95	6.59	x	1.96

Приходи, разходи, дейност и икономически
показатели за периода 2010-2018 г.

Ортопедо-травматологични отделения

Приходи по източници в ортопедо-травматологичното отделение

в лева

Група ЛЗ	Години	Общо приходи	В това число приходи от:				
			МЗ и община	НЗОК	ДЗОФ	Продажба на стоки и услуги	Дарения
Университетски МБАЛ	2010	20 010 161	329 326	19 019 221	255	563 386	97 973
	2013	25 637 544	210 189	21 395 973	1 318	4 004 164	25 900
	2014	29 378 421	222 849	21 543 581	0	7 540 138	71 853
	2015	33 825 964	227 156	22 840 103	0	10 595 215	163 490
	2016	35 266 671	59 405	23 401 544	18 911	11 716 509	70 302
	2017	43 870 419	73 825	28 299 832	0	15 398 558	98 204
	2018	56 953 129	39 227	36 614 154	2 584	20 168 150	129 014
Областни МБАЛ	2010	22 546 077	36 025	21 751 379	4 842	695 180	58 651
	2013	26 395 599	57 455	22 299 972	11 915	3 955 983	70 274
	2014	26 838 500	57 627	22 513 413	5 417	4 168 331	93 712
	2015	27 400 477	40 112	22 779 989	9 729	4 533 916	36 731
	2016	27 553 719	16 122	22 049 425	2 747	5 451 317	34 108
	2017	28 542 777	1 971	22 980 917	824	5 519 961	39 105
	2018	19 412 193	7 048	16 362 334	2 749	3 013 061	27 002
Градски МБАЛ	2010	0					
	2013	0					
	2014	0					
	2015	0					
	2016	0					
	2017	0					
	2018	x	x	x	x	x	x
Общински МБАЛ	2010	2 944 093	0	2 850 585	5 226	80 912	7 370
	2013	3 137 368	0	2 895 582	5 814	229 609	6 363
	2014	2 572 682	22 817	2 349 707	0	195 775	4 383
	2015	2 409 656	5 131	2 235 133	0	162 014	7 378
	2016	2 618 576	44 008	2 348 107	0	199 117	27 344
	2017	5 951 311	39 492	4 346 981	0	1 528 984	35 854
	2018	5 059 550	33 758	4 103 764	0	917 624	4 404

Разходи в ортопедо-травматологичното отделение

в лева

Група ЛЗ	Години	Общо разходи	В това число разходи за:			
			Персонал	Храна	Лекарства	Оперативни
Университетски МБАЛ	2010	19 397 154	8 627 853	341 796	4 983 437	5 444 068
	2013	21 586 743	10 267 340	296 942	7 183 899	3 838 562
	2014	26 503 297	10 969 740	279 376	10 500 295	4 753 886
	2015	32 822 085	12 271 811	276 029	16 623 061	3 651 184
	2016	34 269 654	12 282 744	282 562	18 548 546	3 155 802
	2017	41 650 619	15 006 872	290 241	22 404 524	3 948 981
	2018	53 852 043	19 873 703	394 903	26 223 124	7 360 314
Областни МБАЛ	2010	19 157 890	9 489 178	349 023	4 551 254	4 768 435
	2013	25 378 376	11 342 866	350 417	8 713 146	4 971 947
	2014	26 470 721	11 929 479	357 370	9 077 672	5 106 200
	2015	26 542 872	11 883 291	330 560	9 397 732	4 931 289
	2016	27 222 960	12 170 746	317 034	10 395 179	4 340 001
	2017	28 301 992	12 903 834	320 148	10 302 307	4 775 702
	2018	18 019 812	8 946 832	188 022	5 939 160	2 945 798
Градски МБАЛ	2010	0				
	2013	0				
	2014	0				
	2015	0				
	2016	0				
	2017	0				
	2018	x	x	x	x	x
Общински МБАЛ	2010	2 820 106	1 609 478	41 770	504 603	664 255
	2013	3 181 207	1 914 613	44 446	565 521	656 627
	2014	2 653 944	1 667 696	29 707	429 390	527 151
	2015	2 568 461	1 647 378	28 782	338 637	553 664
	2016	2 593 283	1 646 254	23 408	460 246	463 375
	2017	5 956 850	2 575 767	33 494	2 242 954	1 104 634
	2018	5 359 758	2 692 445	26 640	1 594 117	1 046 555



Брой болни на един лекар в ортопедо-травматологичното отделение

Години	Университетски МБАЛ	Областни МБАЛ	Градски МБАЛ	Общински МБАЛ
2010	111	143		153
2013	130	139		139
2014	147	139		135
2015	124	143		137
2016	117	146		136
2017	127	155		136
2018	124	178	x	140

Брой болни на една сестра в ортопедо-травматологичното отделение

Години	Университетски МБАЛ	Областни МБАЛ	Градски МБАЛ	Общински МБАЛ
2010	71	81		65
2013	88	84		75
2014	97	88		76
2015	95	93		78
2016	99	92		86
2017	103	102		98
2018	106	111	x	92

Среден разход на едно легло в ортопедо-травматологичното отделение

Години	Университетски МБАЛ	Областни МБАЛ	Градски МБАЛ	Общински МБАЛ
2010	50 382	32 977		31 580
2013	62 935	50 319		37 872
2014	76 821	54 467		34 467
2015	93 510	55 998		35 184
2016	101 993	55 478		32 826
2017	100 605	61 075		45 822
2018	96 509	56 666	x	45 040

Среден разход на един болен в ортопедо-травматологичното отделение

Години	Университетски МБАЛ	Областни МБАЛ	Градски МБАЛ	Общински МБАЛ
2010	1 073	774		752
2013	1 052	1 005		750
2014	1 305	1 020		708
2015	1 528	1 018		715
2016	1 677	1 063		700
2017	1 671	1 093		891
2018	1 644	920	x	912

Среден разход на един леглоден в ортопедо-травматологичното отделение

Години	Университетски МБАЛ	Областни МБАЛ	Градски МБАЛ	Общински МБАЛ
2010	179.00	126.00		155.00
2013	211.00	180.00		161.00
2014	268.00	193.00		159.00
2015	375.00	197.00		166.00
2016	359.48	214.33		187.74
2017	372.91	227.28		274.86
2018	351.39	217.82	x	290.63

Среден резход на един храноден в ортопедо-травматологичното отделение

Години	Университетски МБАЛ	Областни МБАЛ	Градски МБАЛ	Общински МБАЛ
2010	3.15	2.29		2.29
2013	2.90	2.48		2.25
2014	2.83	2.61		1.78
2015	3.16	2.45		1.86
2016	2.96	2.50		1.69
2017	2.60	2.57		1.55
2018	2.58	2.27	x	1.44



Среден разход на един лекарствен в ортопедо-травматологичното отделение

<i>Години</i>	<i>Университетски МБАЛ</i>	<i>Областни МБАЛ</i>	<i>Градски МБАЛ</i>	<i>Общински МБАЛ</i>
2010	46.00	30.00		28.00
2013	70.00	62.00		29.00
2014	106.00	66.00		26.00
2015	190.00	70.00		22.00
2016	194.57	81.84		33.32
2017	200.59	82.73		103.50
2018	171.11	71.79	x	86.44

Приходи, разходи, дейност и икономически
показатели за периода 2010-2018 г.

Инфекциозни отделения

Приходи по източници в инфекциозното отделение

в лева

Група ЛЗ	Години	Общо приходи	В това число приходи от:				
			МЗ и община	НЗОК	ДЗОФ	Продажба на стоки и услуги	Дарения
Университетски МБАЛ	2010	5 995 604	230 775	5 057 450	619	110 668	596 092
	2013	6 322 416	1 826 344	4 292 386	133	156 632	46 921
	2014	7 398 166	3 055 469	4 242 514	0	88 896	11 287
	2015	7 352 777	546 961	4 436 348	0	73 798	2 295 670
	2016	7 793 575	544 035	4 702 180	0	94 006	2 453 354
	2017	9 734 823	680 440	6 020 685	0	124 772	2 908 925
	2018	10 699 983	749 181	7 171 380	50	238 475	2 540 898
Областни МБАЛ	2010	10 977 947	43 604	10 706 185	1 052	210 355	16 751
	2013	10 118 329	89 371	9 687 889	2 342	303 233	35 494
	2014	10 889 026	223 340	10 295 967	5 488	330 741	33 490
	2015	11 527 978	351 378	10 840 869	2 246	314 722	18 763
	2016	10 891 471	212 639	10 465 597	0	195 799	17 436
	2017	9 800 745	0	9 599 242	0	186 669	14 835
	2018	8 281 145	2 795	8 142 593	802	120 414	14 543
Градски МБАЛ	2010	0					
	2013	0					
	2014	0					
	2015	0					
	2016	0					
	2017	0					
	2018	x	x	x	x	x	x
Общински МБАЛ	2010	3 658 965	98 295	3 478 936	315	69 281	12 138
	2013	3 178 335	71 760	3 055 938	0	47 051	3 586
	2014	3 004 071	95 055	2 858 775	121	49 477	643
	2015	3 025 189	1 200	2 985 314	0	35 868	2 807
	2016	3 176 102	8 707	3 125 925	0	38 435	3 035
	2017	2 887 674	0	2 855 263	0	31 928	483
	2018	2 815 240	0	2 787 086	0	27 292	862

Разходи в инфекциозното отделение

в лева

Група ЛЗ	Години	Общо разходи	В това число разходи за:			
			Персонал	Храна	Лекарства	Оперативни
Университетски МБАЛ	2010	5 741 987	2 584 466	120 838	1 455 654	1 581 029
	2013	6 812 159	3 221 420	49 873	2 431 484	1 109 382
	2014	8 219 043	3 569 081	50 150	3 003 426	1 596 386
	2015	7 836 791	3 331 079	52 201	3 212 421	1 241 090
	2016	8 236 733	3 624 487	59 878	3 348 884	1 203 484
	2017	9 563 213	4 294 902	75 891	3 920 286	1 272 135
	2018	11 690 644	5 529 696	92 138	3 907 386	2 161 424
Областни МБАЛ	2010	9 367 254	5 279 700	288 160	1 377 558	2 421 836
	2013	9 664 837	5 720 732	236 294	1 262 766	2 445 045
	2014	10 188 251	6 120 915	216 160	1 429 815	2 421 361
	2015	10 297 772	6 150 416	203 033	1 355 363	2 588 960
	2016	9 681 568	6 260 854	187 533	1 415 759	1 817 422
	2017	9 209 481	6 033 339	188 892	1 090 284	1 896 965
	2018	7 632 795	5 184 339	135 905	869 939	1 442 612
Градски МБАЛ	2010	0				
	2013	0				
	2014	0				
	2015	0				
	2016	0				
	2017	0				
	2018	x	x	x	x	x
Общински МБАЛ	2010	3 231 951	1 975 543	69 909	438 504	747 995
	2013	2 838 653	1 988 659	45 418	248 044	556 532
	2014	2 901 165	2 052 264	39 088	241 668	568 145
	2015	2 862 501	1 969 388	38 567	237 908	616 638
	2016	3 178 592	2 084 574	42 070	249 423	802 525
	2017	2 767 049	2 025 658	37 946	234 081	469 364
	2018	2 807 539	2 073 640	30 076	232 875	470 949

Брой болни на един лекар в инфекциозното отделение

Година	Университетски МБАЛ	Областни МБАЛ	Градски МБАЛ	Общински МБАЛ
2010	245	307		319
2013	185	228		236
2014	182	238		244
2015	165	226		252
2016	188	229		244
2017	191	254		237
2018	177	251	x	252

Брой болни на една сестра в инфекциозното отделение

Година	Университетски МБАЛ	Областни МБАЛ	Градски МБАЛ	Общински МБАЛ
2010	110	117		103
2013	89	90		81
2014	92	95		78
2015	95	94		82
2016	124	95		83
2017	100	99		83
2018	109	94	x	92

Среден разход на едно легло в инфекциозното отделение

Година	Университетски МБАЛ	Областни МБАЛ	Градски МБАЛ	Общински МБАЛ
2010	34 178	21 064		18 574
2013	45 120	26 287		24 471
2014	54 794	27 685		25 903
2015	54 422	28 845		27 524
2016	48 738	26 337		18 060
2017	43 272	28 780		28 526
2018	44 451	27 756	x	28 075

Среден разход на един болен в инфекциозното отделение

Година	Университетски МБАЛ	Областни МБАЛ	Градски МБАЛ	Общински МБАЛ
2010	500	384		401
2013	894	548		498
2014	1 128	531		529
2015	1 098	574		540
2016	1 123	558		586
2017	1 079	589		548
2018	1 099	608	x	593

Среден разход на един леглоден в инфекциозното отделение

Година	Университетски МБАЛ	Областни МБАЛ	Градски МБАЛ	Общински МБАЛ
2010	97.00	78.00		81.00
2013	164.00	113.00		115.00
2014	201.00	115.00		125.00
2015	205.00	123.00		130.00
2016	212.75	123.90		136.87
2017	199.57	128.54		132.45
2018	224.63	134.98	x	149.15

Среден разход на един храноден в инфекциозното отделение

Година	Университетски МБАЛ	Областни МБАЛ	Градски МБАЛ	Общински МБАЛ
2010	2.04	2.41		1.75
2013	1.20	2.76		1.84
2014	1.23	2.43		1.68
2015	1.36	2.42		1.75
2016	1.55	2.40		1.81
2017	1.58	2.64		1.82
2018	1.77	2.40	x	1.60

**Среден разход на един лекарствен в инфекциозното отделение**

<i>Години</i>	<i>Университетски МБАЛ</i>	<i>Областни МБАЛ</i>	<i>Градски МБАЛ</i>	<i>Общински МБАЛ</i>
2010	25.00	12.00		11.00
2013	58.00	15.00		10.00
2014	74.00	16.00		10.00
2015	84.00	16.00		11.00
2016	86.50	18.12		10.74
2017	81.81	15.22		11.20
2018	75.08	15.38	x	12.37

Приходи, разходи, дейност и икономически
показатели за периода 2010-2018 г.

Психиатрични отделения

Приходи по източници в психиатричното отделение

в лева

Група ЛЗ	Години	Общо приходи	В това число приходи от:				
			МЗ и община	НЗОК	ДЗОФ	Продажба на стоки и услуги	Дарения
Университетски МБАЛ	2010	6 571 773	6 231 668	0	0	205 224	134 881
	2013	6 160 657	5 713 760	7 482	0	367 874	71 541
	2014	7 609 807	7 141 101	1 358	0	404 174	63 174
	2015	5 879 810	5 401 683	994	0	442 365	34 768
	2016	4 438 440	3 905 891	1 034	0	496 558	34 957
	2017	5 186 233	4 585 750	6 046	0	506 017	88 421
	2018	6 093 631	5 535 299	6 809	0	488 063	63 461
Областни МБАЛ	2010	2 948 930	2 815 127	0	0	120 689	13 114
	2013	4 038 053	3 901 768	8 246	0	95 349	32 690
	2014	3 630 720	3 540 017	8 260	0	65 095	17 348
	2015	2 938 205	2 842 747	11 214	0	82 503	1 741
	2016	2 878 686	2 768 384	11 354	0	85 931	13 017
	2017	3 286 908	3 078 474	14 014	0	158 738	35 683
	2018	2 931 441	2 775 596	19 002	0	125 244	11 599
Градски МБАЛ	2010	0					
	2013	0					
	2014	0					
	2015	0					
	2016	0					
	2017	0					
	2018	x	x	x	x	x	x
Общински МБАЛ	2010	447 736	440 000	0	0	6 850	886
	2013	777 177	747 896	0	0	28 511	770
	2014	801 656	783 952	0	0	17 704	0
	2015	754 532	731 612	0	0	20 528	2 392
	2016	807 331	741 668	0	0	25 866	39 797
	2017	1 839 324	1 726 017	0	0	105 978	7 329
	2018	2 047 781	1 982 214	0	0	64 653	914

Разходи в психиатричното отделение

в лева

Група ЛЗ	Години	Общо разходи	В това число разходи за:			
			Персонал	Храна	Лекарства	Оперативни
Университетски МБАЛ	2010	6 674 283	4 250 452	526 027	543 313	1 354 491
	2013	7 127 044	5 001 816	517 250	314 963	1 293 015
	2014	7 929 293	5 419 526	463 370	294 119	1 752 278
	2015	7 708 204	5 494 918	512 296	244 240	1 456 750
	2016	6 746 867	4 807 718	350 494	252 751	1 335 904
	2017	6 857 566	4 938 516	336 738	271 976	1 310 336
	2018	8 134 626	5 949 866	363 216	286 315	1 535 228
Областни МБАЛ	2010	3 350 673	2 107 906	183 108	326 340	733 319
	2013	3 740 451	2 570 784	189 098	273 523	707 046
	2014	3 361 042	2 351 161	180 636	217 095	612 150
	2015	3 602 042	2 619 571	156 352	190 447	635 672
	2016	3 465 798	2 502 779	157 603	194 453	610 963
	2017	4 042 772	2 933 277	140 362	233 656	735 477
	2018	4 127 627	3 013 363	152 221	192 407	769 637
Градски МБАЛ	2010	0				
	2013	0				
	2014	0				
	2015	0				
	2016	0				
	2017	0				
	2018	x	x	x	x	x
Общински МБАЛ	2010	666 027	466 798	20 501	53 721	125 007
	2013	805 663	615 006	27 934	32 856	129 867
	2014	817 520	625 488	23 801	32 398	135 833
	2015	771 104	587 728	28 666	33 276	121 434
	2016	748 527	573 851	30 658	31 617	112 401
	2017	1 942 429	1 480 393	77 851	89 862	294 323
	2018	2 310 905	1 704 235	75 857	70 433	460 380



Брой болни на един лекар в психиатричното отделение

Години	Университетски МБАЛ	Областни МБАЛ	Градски МБАЛ	Общински МБАЛ
2010	163	206		237
2013	106	192		290
2014	130	211		383
2015	107	189		288
2016	85	178		328
2017	86	192		173
2018	86	192	x	196

Брой болни на една сестра в психиатричното отделение

Години	Университетски МБАЛ	Областни МБАЛ	Градски МБАЛ	Общински МБАЛ
2010	69	77		80
2013	58	70		102
2014	71	69		99
2015	61	65		100
2016	48	68		96
2017	54	74		57
2018	57	67	x	58

Среден разход на едно легло в психиатричното отделение

Години	Университетски МБАЛ	Областни МБАЛ	Градски МБАЛ	Общински МБАЛ
2010	16 854	10 844		16 651
2013	17 468	13 079		18 736
2014	17 582	12 977		18 167
2015	16 721	13 854		14 020
2016	22 871	12 649		15 926
2017	16 808	15 314		12 779
2018	19 507	15 875	x	15 006

Среден разход на един болен в психиатричното отделение

Година	Университетски МБАЛ	Областни МБАЛ	Градски МБАЛ	Общински МБАЛ
2010	691	467		597
2013	924	568		555
2014	849	559		533
2015	925	661		488
2016	1 225	620		507
2017	1 169	638		557
2018	1 229	742	x	679

Среден разход на един леглоден в психиатричното отделение

Година	Университетски МБАЛ	Областни МБАЛ	Градски МБАЛ	Общински МБАЛ
2010	52.00	34.00		48.00
2013	58.00	43.00		53.00
2014	61.00	41.00		52.00
2015	56.00	46.00		41.00
2016	68.81	41.16		39.84
2017	61.21	51.55		41.87
2018	65.20	59.74	x	47.39

Среден разход на един храноден в психиатричното отделение

Година	Университетски МБАЛ	Областни МБАЛ	Градски МБАЛ	Общински МБАЛ
2010	4.06	1.88		1.49
2013	4.18	2.16		1.85
2014	3.58	2.22		1.52
2015	3.69	1.99		1.54
2016	3.57	1.87		1.63
2017	3.01	1.79		1.68
2018	2.91	2.20	x	1.56

**Среден разход на един лекарствен в психиатричното отделение**

<i>Години</i>	<i>Университетски МБАЛ</i>	<i>Областни МБАЛ</i>	<i>Градски МБАЛ</i>	<i>Общински МБАЛ</i>
2010	4.00	3.00		4.00
2013	3.00	3.00		2.00
2014	2.00	3.00		2.00
2015	2.00	2.00		2.00
2016	2.58	2.31		1.68
2017	2.43	2.98		1.94
2018	2.29	2.78	x	1.44